

espaces
naturels
régionaux

Centre régional de
ressources génétiques



Région
Hauts-de-France



ANNUAIRE AVICOLE DES HAUTS-DE-FRANCE



2023

SOMMAIRE

	Page
Sommaire	2
Mot du Président	3
Conseil d'Administration	4
Challenge des Races Régionales des Hauts de France	5
Les Races Avicoles des Hauts de France	6
Répertoire des éleveurs par espèce et race	10
Oiseaux de parcs et palmipèdes	10
Volailles (grandes races) Françaises	16
Volailles (grandes races) Etrangères	24
Volailles (races naines)	27
Lapins	31
Nomenclature officielle des races et variétés de Lapins	37
Consignes aux Juges lapins et Organisateurs d'Exposition	41
Cobayes	43
Nomenclature officielle des races et variétés Cobayes	44
Pigeons de Forme Françaises	55
Pigeons de Forme Etrangères	56
Pigeons Caroncules/Poule	58
Pigeons Boulant	59
Pigeons de Couleur	59
Pigeons Tambour	61
Pigeons de Structure/Cravaté	62
Pigeons de Vol/Voyageur	63
Tourterelles - Colombes	65
Sociétés avicoles et clubs spécialisés, Affiliées	
Nord	65
Pas de Calais	66
Somme - Aisne – Oise	67
Liste des juges officiels des Hauts-de-France	68
Répertoire des éleveurs et leurs coordonnées	69
Liste des races et variétés de Volailles	75
Liste masse et diamètre de bague (Gallinacés)	89
Liste des races et variétés (Palmipèdes)	93
Liste masse et diamètre de bague (Palmipèdes)	95
Liste race et diamètre de bague (Pigeons)	97
Liste race et diamètres de bague (Tourterelle)	104
Procédure d'homologation d'une nouvelle race ou variété de Volailles	105
Procédure d'homologation d'une nouvelle race ou variété de Pigeons	107

Mot du président

2019 et 2020 années pendant lesquelles nos activités avicoles ont été suspendues, en raison de la pandémie du Covid 19. Après ces années, voici 2021 et 2022 sont perturbées de nombreuses expositions par la grippe aviaire, on de ce faites vu l'abandon de l'élevage avicole de nombreux éleveurs amateurs.

J'aurai une pensée particulière pour nos éleveurs qui nous ont quittés depuis la dernière édition. Quelle solution peut-on envisager pour l'avenir de notre patrimoine avicole, notre crainte est l'abandon de nos éleveurs pour l'élevage, le découragement des jeunes pour cette passion.

Responsable d'Association, nous devons nous réinventer dans nos présentations, car outre la crise sanitaire, un danger nous guette celui de la cause animale, qui au nom du bien-être de celui-ci remet en cause nos présentations, à nous de ne pas leur apporter de grain à moudre, restons vigilants.

Suite a des problèmes technique, perte du fichier annuaire sur le PC de Christian, nous avons décider de faire paraître ce document, avec les mises à jour concernant les informations de la FFV, FFC, SNC en ce qui concerne les nouvelles homologations d'après les éléments en ma possession.

Un peu d'Histoire

1983 : 18 sociétés se réunissent afin de préparer la future Fédération, celle-ci sera effective en 1991. Au cours de cette même année, il est décidé d'éditer un annuaire régional.

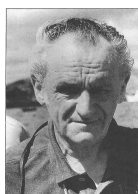

Marcel DHENIN dans la première édition, écrivait en préface :

Tout a commencé il y a quelques années quand la Confédération de l'Aviculture Française devint réellement nationale et ... démocratique.

Quand, sous l'impulsion de quelques-uns imprégnés de cette idée, très à la mode de régionalisation, on convient de rassembler les associations avicoles selon leurs situations géographiques, on expérimenta cette fameuse décentralisation dont on parle tant.

J'élève des poules, tu élèves des lapins, nous élevons des pigeons ou des cochons d'inde, mais nous ne nous connaissons pas. En tout cas pas assez.

Sans doute, nous retrouvons-nous une fois par an dans le cadre de notre association, lors de son exposition-concours annuelle.

Mais nos rapports cordiaux sont limités.

Du moins l'étaient-ils jusqu'ici, car cette décentralisation, finalement, eh bien, elle a réussi !

Cet annuaire en est la preuve

La Région du Nord Pas de Calais n'a maintenant plus rien à envier à l'Est et au Sud-Ouest.

Dix huit clubs et sociétés sont rassemblés, une telle union n'avait jamais été réalisée. »

Liste des Clubs et Sociétés affiliées en 2023

Aisne basse-cour

Amicale des éleveurs Artois-Ternois

Amicale des éleveurs de Walincourt

Amis de la basse-cour d'Halluin

Animavia

Association Avicole du Cambrésis

Association Avicole du Sud Avesnois

Association des Aviculteurs Amateurs de Picardie

Association Hainaut Avicole

Association Zoologique et Ornithologique Pévèle-Mélantois

Avi-Plaisir

Basse-cour Somme-Aisne-Oise

Cercle Avicole Enquinois

Ch'ti Lapin Club

Club Avicole de Lomme

Club Avicole Sambre Avesnois

Club du Combattant du Nord

Club Français du Boulant Lillois

Groupement Animalier de Carvin

Les Plumes Mesniloises

Société Avicole Audomaroise,

Société Avicole Vimeu Marquenterre

Société d'aviculture de Nœux les Mines

Société des Petits éleveurs du Douaisis

Société Gohelle Basse-cour

Fédération Régionale Avicole des Hauts-de-France

CONSEIL D'ADMINISTRATION

Déclarée en préfecture du Nord le 27 juin 1991

Président d'honneur Fondateur :	M. Marcel DHENIN (†)
Membres d'honneur :	M. Pierre MILLECAMPS (†) M. Jacques MICHAUX (†)
Président : Moyens d'identifications	Yvon CASTIEN Yvon 184, Avenue Arthur Notebart 59160 LOMME ☎ 03 20 92 62 48
1^{er} Vice-président : Site-Avi Fede	Maurice LIEVIN 8, rue Chatel Petit Handicourt 80290 AGNIERES ☎ 09 79 64 02 25
2^{ème} Vice-président : Annuaire/Race régionale	Christian MORTAGNE 5, rue d'Ecques 62120 QUIESTEDE ☎ 03 21 39 43 51
3^{ème} Vice-présidente :	Josette CHATELIN 71, rue d'Anchin 59146 PECQUENCOURT ☎ 06 24 00 79 80
Secrétaire :	PALUCH Colette 24 ter, rue du Retuy 62138 VIOLAINES ☎ 06 44 80 00 95
Trésorière :	Sophie DUBUISSON 160, Avenue Arthur Notebart 59160 LOMME ☎ 03 20 09 72 83
Administrateurs :	

Damien DAVID
143, Rue Jean Jaurès
59650 VILLENEUVE D'ASCQ
☎ 06 07 08 91 46
Relation avec le CRRG,

Challenge des Races Régionales

Extrait du règlement de la Charte

Seuls les Sociétés et Clubs patronnés par la Fédération sont pris en considération pour l'attribution du Trophée du Centre Régional des Ressources Génétiques (Trophée des races régionales).

A charge pour les Présidents de Sociétés de faire parvenir leur catalogue palmarès au responsable du classement, MORTAGNE Christian 5, rue d'Ecques 62120 QUIESTEDE sous quinzaine après la clôture de leur exposition.

- Seront pris en considération pour participer à ce challenge :
- Toutes les expositions du 1 janvier au 31 décembre, membres de la Fédération.
- Cinq meilleures expositions de chaque éleveur
- Cinq meilleures cages de chaque race régionale par éleveur
- Tous les éleveurs Français de races régionales.
- Toutes les races régionales citées seront récompensées dès lors qu'elles seront présentées au minimum dans 3 expositions, suivant les cartes de jugement :

97 – 18 points – 96,5 /96 – 15 points – 95,5/95 – 12 points – 94,5/94 – 8 points – 93,5/93 – 6 points

Attention les points des couples, trios, parquets et volières ne seront pas doublés.

Races régionales concernées : (23)

Palmipèdes : Canard d'Estaires, Canard de Bourbourg, Oie des Flandres

Lapins : Géant des Flandres, Gris de l'Artois

Volailles : Estaires, Bourbourg (Grande et Naine), Hergnies, Coucou des Flandres (Grande et Naine), Combattant du Nord (Grand, Petit, Nain).

Pigeons : Carneau, Roubaisien, Boulant Lillois, Culbutant Français, Culbutant Lillois, Manotte d'Artois, Revellois, Huppé Picard, Boulant Français.

Un classement des éleveurs les plus méritants sera réalisé par la Fédération à l'issue de chaque exposition et selon le catalogue-palmarès, dans le but de déterminer en fin d'année tous les lauréats par race.

Un lauréat ne pourra recevoir plus de deux trophées, une commission composée d'un représentant du Centre Régional des Ressources Génétiques et de la Fédération statuera dans le cas où un éleveur obtiendrait plus de deux trophées.

LES RACES DES HAUTS-DE-FRANCE

La région des Hauts-de-France est le berceau de 5 grandes races : les chevaux « Trait du Nord et Boulonnais », les races bovines « Flamande et Bleue du Nord », la race ovine « Boulonnaise ». Notre patrimoine régional Avicole compte une vingtaine de races.

Consultable sur le site AVIFEDE (annuaire - 2023)

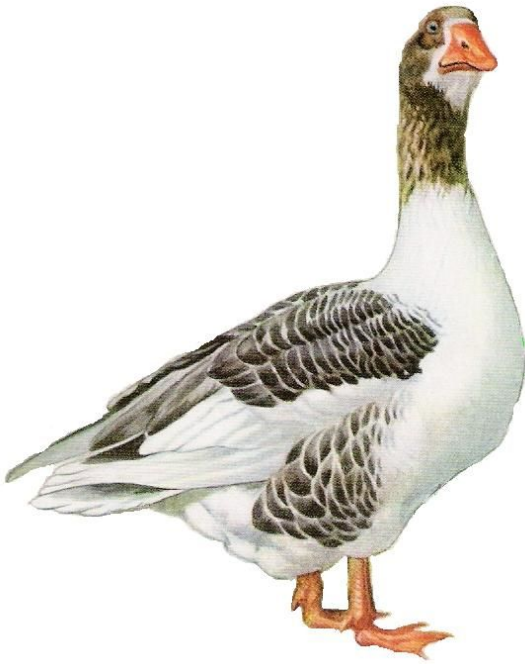

L'OIE DES FLANDRES

L'Oie Flamande est une race obtenue par amélioration de l'oie commune, sur laquelle on a opéré une sélection méthodique. On peut la qualifier de race Franco-Belge, elle a été obtenue par l'amélioration de l'oie commune. Au début du XXème, elle était élevée en toute liberté, c'est une oie marcheuse qui ne rentre que pour la mauvaise saison.

SES CARACTERISTIQUES

Il existe deux variétés : la blanche et la pie cendré

Sa taille est plus développée que celle de l'oie commune. Elle est caractérisée par le fait, que toutes les plumes de la tête et de la moitié supérieure du cou, le dessus du dos, de même que celles des flancs soient grises, alors que le reste du corps est uniformément blanc.

Au moment où la plume d'oie faisait encore l'objet d'un commerce assez intéressant et que l'on pratiquait sur ces palmipèdes jusqu'à quatre arrachages de plumes sur l'année, il était important que les plumes à arracher soient blanches parce qu'elles avaient plus de valeur dans le commerce

Il existait néanmoins une variété blanche, un peu plus petite et plus légère, qui était élevée pour la ponte 60 à 100 œufs par an.

Masse : Jars 5 à 6 kg – Oie 4 à 4,5 kg

Diamètre des bagues : 22/22

SA SITUATION ACTUELLE

L'Oie Flamande a intégré le Club des volailles Coucou des Flandres en 2005.

Club du Coucou des Flandres – Oie des Flandres

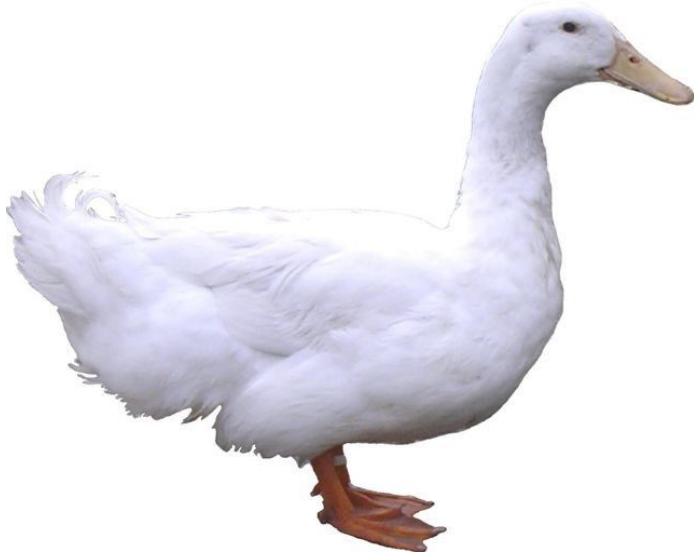

LE CANARD DE BOURBOURG

Originaire de la Ville de Bourbourg (59), ce canard n'a jamais connu un réel développement en dehors de la région du Nord – Pas de Calais, où il faisait l'objet d'un grand commerce, il est apparu au XIXème siècle. Son standard a été établi en 1924, par M. Fontaine, Président des Aviculteurs du Nord de la France.

SES CARACTERISTIQUES

Le Canard de Bourbourg est assez gros, issu d'un croisement entre le canard local, le Mertchen (Belgique) et l'Aylesbury (Angleterre). Il porte le nom d'une ville située dans la région de Dunkerque « la ville de Bourbourg » dont le marché agricole important servait de plaque tournante aux communes avoisinantes. Ce canard de type fermier est recherché pour sa rusticité, sa chair, sa précocité.

Eviter autant que possible les croisements avec d'autres canards blancs, ce canard possède un bec blanc rosé, qui le distingue des autres canards de rapport.

Poids : Canard : 3,2 kg – Cane : 3 kg

Diamètre des bagues : 18/18

SA SITUATION ACTUELLE

Depuis 1998, la population du Canard de Bourbourg ne cesse d'augmenter, même en dehors de sa région grâce à son élevage facile, et bien sûr à sa chair délicate.

Club de la Bourbourg et de la Hergnies

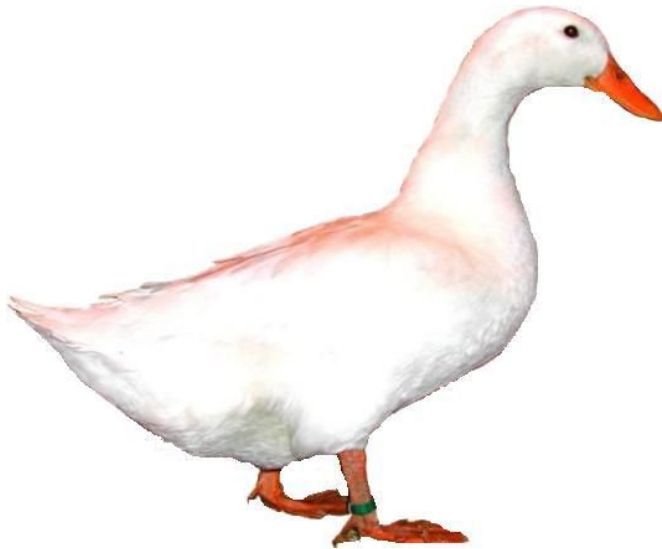

LE CANARD D'ESTAIRES

Originaire de la Ville d'Estaires et vivait sur le bord de la Lys. Il n'a jamais eu un grand développement en dehors de la Région du Nord Pas-de-Calais.

SES CARACTERISTIQUES

Le Canard d'Estaires est beaucoup moins gros que le canard de Bourbourg, de type fermier, rustique, précoce, bonne ponte, sa chair un peu moins fine que celle du Bourbourg. Issu d'un croisement entre canards locaux et pékin américain. Contrairement au canard de Bourbourg son bec est jaune, forme une ligne avec le front sans faire de courbe. Son plumage est blanc et son œil foncé. Plumage : blanc, très légèrement teinté de crème (jaunâtre) La cane est une excellente couveuse et bonne mère. Elle peut si la saison est propice couvrir une deuxième fois.

Masse : 2,500 kg pour les mâles et 2.200 kg pour les femelles

Diamètre des bagues : 16/16

SA SITUATION ACTUELLE

Sa population reste faible mais les éleveurs essaient de la valoriser en prônant ses qualités de couveuse hors pair.

Club Palgalli Estaires Club

Répertoire des éleveurs (Espèces, Races)

01- OISEAUX DE PARC ET VOLIERES

CAILLE



CHARPENTIER Mickael
CHATELIN Jean Paul
COMPERE Nathan
HUMEZ Vincent
LEMAIRE Richard
LOURDEAU Romuald
NUYTTENS Emilie & Benjamin
PALUCH Colette
PIRE Valentin
TISON Yannick

COLIN de CALIFORNIE



AVEZ Jean Marc
TRENTENAERE Geneviève

COLIN du MEXIQUE



LOURDEAU Romuald

COLIN de VIRGINIE



LOURDEAU Romuald

COLOMBE TURVERT



TRENTENAERE Geneviève

PERDRIX



BEYAERT Cyrille

PINTADE



COMPERE Nathan
DUCHAUSSOY Matthieu
MONTAIS Francis

ROULROUL Couronné



TRENTENAERE Geneviève

FAISAN ARGENTE



AVEZ Jean Marc
HAUTCOEUR Julien

FAISAN BLANC du CANADA



HAUTCOEUR Julien

FAISAN DORÉ



AVEZ Jean Marc
BASILE Roger
HAUTCOEUR Julien
VERCRUYSEN Sabrina

FAISAN ÉPERONNIER



BASILE Roger

FAISAN HUME



VERCRUYSSSEN Sabrina

FAISAN ISABELLE



AVEZ Jean Marc

FAISAN LADY AMHERST



AVEZ Jean Marc
COFFIGNIEZ Bruno
HAUTCOEUR Julien
VERCRUYSSSEN Sabrina

FAISAN LOPHOPHORE



BASILE Roger

FAISAN OBSCUR



GOSELIN Frédéric
VERCRUYSSSEN Sabrina

FAISAN VENERE



GOSELIN Frédéric
HAUTCOEUR Julien

02- PALMIPÈDES DOMESTIQUES

DINDONS

RONQUIERES



BART Annie
BONNIERE Bernard
CAPPE Dominique
CHAMPION Pascal
DUPUY Hubert
DUVAUCHELLE Jocelyn
SCALABRE Lionel

ROUGE DES ARDENNES



LIEVIN Maurice

OIES

OIE d'ALSACE

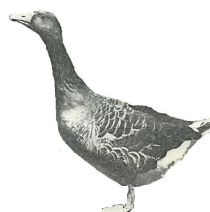

CHARPENTIER Mickael

OIE CARONCULÉE de CHINE



AVEZ Jean Marc
CORBEL Didier
GOSELIN Frédéric
MONTAIS Francis
NOIROUX Francis
TOURNEUR Éric

OIE des FLANDRES

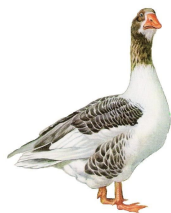

BART Annie & Ovide
DEDOURS Bernard
GOSELIN Christophe
GUCHE Gaëtan
MORET Eugénie
MORET Johann

OIE du POITOU



CHARPENTIER Mickael

OIE RIEUSE



HERMANT Denis

OIE TETE BARREE



DELVIGNE Roland

OIE de TOULOUSE à BAVETTE



MONTOIS Francis

CANARDS

CANARD AYLESBURY

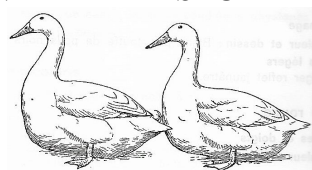

CHARPENTIER Mickael

CANARD de BARBARIE



CHARPENTIER Mickael
DEBIEVE Brigitte
LECLERCQ Matthéo & Manon
PERSENT Kévin
VILLETTE Virginie

CANARD à BEC COURBE



CHARPENTIER Mickael

CANARD BOURBOURG



DEDOURS Bernard
CHARPENTIER Mickael
GOSELIN Brigitte & Christophe

CANARD CAMPBELL



CHARPENTIER Mickael
DUVAUCHELLE Jocelyn

CANARD CAYUGA



ANDRZEJEWSKI Reynald
CHARPENTIER Mickael
LECLERCQ Mattéo

CANARD de CHALLANS



CHARPENTIER Mickael

CANARD HAUT VOLANT



SAUGNIER Gérard
DESPREZ Gladys



CHARPENTIER Mickael

CANARD COUREUR INDIEN



BART Annie & Ovide
CUVILLIERS Ghislain
DUQUENOY Thomas
MONTAIS Francis
PRETTRE Philippe

CANARD de MERCHTEM

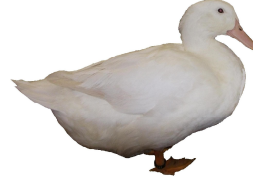

CHARPENTIER Mickael

CANARD DUCLAIR



CHARPENTIER Mickael
DEDOURS Bernard
DELECROIX Pierre Louis
LEROY Francis
PRETTRE Philippe

CANARD MIGNON



BEYAERT Cyrille
BOUTILLIER Gabriel
CHARPENTIER Mickael
DEBIEVE Brigitte
DUBOIS Mathieu
LONDERO Onorino
MONTAIS Francis
SAUGNIER Gérard
SLASTAN Romane

CANARD EMERAUDE



CHARPENTIER Mickael
DEDOURS Bernard
LEROY Francis
MONTAIS Francis



CHARPENTIER Mickael

CANARD d'ESTAIRES



CHARPENTIER Mickael
DEDOURS Bernard
DELECROIX Pierre Louis
LEROY Francis
PRETTRE Philippe

CANARD ORPINGTON



CHARPENTIER Mickael

CANARD PEKIN ALLEMAND



CHARPENTIER Michaël

CANARD de FOREST

CANARD PEKIN AMERICAIN



BIZE Gilles
CHARPENTIER Mickael

CANARD ROUEN FRANCAIS



ANDRZEJEWSKI Reynald
DEBIEVE Brigitte
LIEVIN Maurice
VASSEUR Jacky
VILLETTE Virginie

CANARD ROUEN ANGLAIS



CHARPENTIER Mickael

CANARD de SAXE



ANDRZEJEWSKI Reynald

CANARD SEMOIS



SCHMITZ Gérald

CANARD STREICHER



CHARPENTIER Mickael

CANARD DE VENETIE



CHARPENTIER Mickael

03 - PALMIPÈDES D'ORNEMENTS

BERNACHE à CRINIÈRE



LAMACZ Dominique

BERNACHE COU ROUX



BEYAERT Cyrille
PERSENT Kévin

BERNACHE NONETTE



DEGELING Marie Pia
LEROY Joelle
PERSENT Kévin

CANARD à BEC TACHETE



DELVIGNE Roland

CANARD DES INDES



COFFIGNIEZ Bruno
SAUGNIER Gérard

CAROLIN



BART Annie & Ovide
BOUCHER Jean Pierre
CAPPE Dominique

CHERON Gilbert
COFFIGNIEZ Bruno
DEDOURS Bernard
GOSSE Lucien
LAMACZ Dominique
LEROY Francis
MONTAIS Francis
PERSENT Kévin
VERCRUYSSSEN Sabrina

CASARCA du PARADIS



BEYAERT Cyrille

CASARCA ROUX



DELVIGNE Roland

CASARCA TETE ROUSSE



BEYAERT Cyrille

DENDROCYNE BICOLORE



MONTAIS Francis

MANDARIN



BOUCHER Jean Pierre
CAPPE Dominique
CHERON Gilbert
COFFIGNIEZ Bruno
DELVIGNE Roland
GOSSE Lucien
LEROY Francis
MONTAIS Francis
PERSENT Kévin
PIRE Valentin
SAUGNIER Gérard
VERCRUYSSSEN Sabrina

OIE CEREOPSE



CARTIGNY Emeric

OIE NAINE



BEYAERT Cyrille

PEPOSACA



SAUGNIER Gérard

PILET DES BAHAMAS



COMPERE Nathan
MONTAIS Francis
PERSENT Kévin

SARCELLE



BOUTILLIER Gabriel
CAPPE Dominique
COFFIGNIEZ Bruno
FANIEN Maurice
LEROY Francis
PERSENT Kévin
SAUGNIER Gérard

SIFFLEUR D'EUROPE



BART Annie & Ovide
COFFIGNIEZ Didier

SIFFLEUR DU CHILI



PERSENT Kévin



LE GRAND COMBATTANT DU NORD

est une race très ancienne. Son existence remonte au temps de Jules César, lequel découvrit les combats de coqs, en envahissant la Gaule puisqu'elle est décrite dans la « Guerre des Gaules » écrite (ou dictée) par Jules César. Cela lui donne au moins 2070 ans d'ancienneté. Il avait obligatoirement une crête simple, seule connue en Europe, jusqu'à l'arrivée des volailles Asiatiques, donc au plus tôt vers le XVI^e siècle.

Les coqs de cette race « **Grands Combattants du Nord** » sont de vrais spadassins et des batailleurs par excellence. Ils ont toujours été élevés par les amateurs en vue des combats de coqs, si renommés dans le Nord de la France. C'est une des plus belles, des plus rustiques et des plus intéressantes races qui existent, et elle est aussi très productive.

SES CARACTERISTIQUES

La forme du coq doit être ronde, et non anguleuse, son port est droit, sans raideur, sa démarche est élégante. Il possède des couleurs très riches, les paysans l'appellent « Coq Faisan »

Les poussins s'élèvent assez rapidement et donnent des poulets de grain à chair délicate. Les coquelets, vers l'âge de deux mois, se battent déjà avec acharnement, mais à cet âge les coqs sont encore inoffensifs. La crête est simple, les tarsi sont jaunes.

LES COMBATS DE COQ

Les Combats de coqs ont lieu dans des Gallodromes. Ce sont de petits rings de 3 à 4 mètres de côté, entourés de grillage d'un mètre de hauteur. Peu de temps avant le combat, le coq est armé d'éperons en acier, fixés sur ses ergots. Le combat dure 6 minutes et celui qui demeure debout à la fin est déclaré vainqueur, si les deux sont debout ou couchés le combat est déclaré nul.

Masse : Coq 4 à 5 kg - Poule 2,5 à 4 kg

Diamètre des bagues : 24/22

Alphonse SIMONS Chansonnier patoisant, nous a laissé de nombreuses illustrations qui enjolivaient les cours anciennes. Un ouvrage daté de 1978 illustré est consacré à Ziguomar « Coq de Combat »



LE PETIT COMBATTANT DU NORD

A la taille près, nous dit Robert Fontaine, tous les caractères et points des

Petits Combattants du Nord sont les mêmes que ceux du Grand Combattant du Nord.

Masse : Coq 1,250 à 1,500 kg Poule : 1 kg à 1,250 kg

Diamètre des Bagues : 16/14

Remarques : Aucun sujet dont le poids sortirait de ces limites ne devrait être exposé, ni, à plus forte raison, récompensé dans une exposition avicole.

Le Petit Combattant du Nord a toujours les tarsi jaunes



LE COMBATTANT DU NORD NAIN

Le Combattant du Nord Nain :

Seule différence avec ses grands frères son poids :

Masse 625 gr à 750 gr

Diamètre des bagues : 14/12

CLUB DU COMBATTANT DU NORD



LA BOURBOURG

Son apparition date du XIXème siècle. Bourbourg, Bergues, Ardres, Saint Omer, Hazebrouck et alentours sont les villes principales où elle fût élevée. La race provient d'un croisement de poules Sussex et de coqs Brahma (race asiatique). Son Standard établi en 1898.

Originnaire des Flandres Françaises la poule de Bourbourg est une race très rustique. Son succès tient de la production de ses œufs, de sa chair.

SES CARACTERISTIQUES

La Poule de Bourbourg est de taille moyenne. Race à deux fins, apparence assez élégante, sans lourdeur malgré sa masse. C'est une bonne couveuse et les œufs sont de bonnes tailles. Volaille blanche herminée, à la crête droite simple. Position assez basse et tarses légèrement emplumées.

Coq : c'est un bel oiseau large, ramassé, assez près de terre. La queue à reflets verts, tranche vigoureusement sur le reste du plumage qui est blanc. C'est un seigneur campagnard de fort bonne mine et un excellent reproducteur. Port droit et fier, allure calme.

Masse : Coq 3 à 4 kg - Poule 2,5 à 3 kg

Diamètre des bagues :22/20

SITUATION ACTUELLE

Cette volaille compte un certain nombre d'éleveurs de valeurs, Avant de devenir la poule de Bourbourg, elle fut surnommée la « Faverolles » du Nord, bien qu'étant moins lourde que les volailles de cette race.

La Bourbourg Naine :

La commission des Standards en date de janvier 2018, a donné son accord d'homologation de la Bourbourg Naine : Identique à la Grande race sauf : Masses idéales Coq : 1,3 kg – Poule 1,1 kg, Masse idéale de l'œuf à couvrir 35 gr.

Diamètre des bagues Coq : 15 mm – Poule : 13 mm

Club de la Bourbourg et de la Hergnies.



LA COUCOU DES FLANDRES

Le 1 juin 1880, c'est Edouard Henri Labbé de Lompret qui exposa cette volaille à Quesnoy-sur-Deûle lors du concours agricole. Standard homologué en 1914.

Un exemplaire naturalisé a été offert au musée d'histoire naturelle de Lille par Alexandre Detroy en 1924.

Cette race est très ancienne, elle tient son nom du dessin de son plumage, qui rappelle celui de l'oiseau coucou.

SES CARACTERISTIQUES

La Coucou des Flandres est de bonne taille, rustique, bien charpentée, et peu haute sur pattes. Race très rustique, convient particulièrement à la région du Nord, généralement à cause de son sol humide. Celle-ci couve bien, les poussins s'élevèrent facilement et leur croissance est assez rapide. Les coqs étant plus clairs que les poules, ils peuvent être sexés à 3 semaines.

La poule Coucou des Flandres est une bonne pondeuse, sa chair est délicate. Cette race rustique, vive, alerte, cherche bien sa nourriture ; elle est en outre bonne mère et mène fort bien ses poussins.

Masse : Coq 3 à 3,5 kg - Poule 2,5 à 3 kg

Diamètre des bagues : 22/20 Naine : 14/12

SA SITUATION ACTUELLE

En 1999, fût recrée par M. Adolphi : Club de la Coucou des Flandres, Depuis cette date ce club spécialisé qui sous la présidence de M. Dacheville, ont décidé de se regrouper sous l'appellation « **Club des Volailles Coucou des Flandres et de l'Oie Flamande** ».

En 2003 la Coucou des Flandres a terminé 3^{ème} du deuxième Concours National du goût en races françaises qui s'est déroulé à Palinges, sous l'égide du grand chef Pierre Troisgros.

Club du Coucou des Flandres – Oie des Flandres



L'HERGNIES

La Hergnies est l'ancienne forme de la Braekel de la fin du XIX^{ème} siècle. Standard homologué le 15 février 1898. Cette race était très répandue dans le secteur de Condé-sur-Escaut et de Valenciennes.

Son origine a été beaucoup discutée. Il s'agit d'une volaille locale créée par un croisement de deux races elles-mêmes locales ou peu éloignées. Certains pensent que cette volaille vient du croisement du coq Braekel noir, et de la Gauloise grise.

D'autres, entre coq Braekel allemand et la Mouette de Frise occidentale.

SES CARACTERISTIQUES

Volailles de type fermier à deux fins, précoce, vive, rustique, à crête simple et oreillons blancs, élégante, quoique donnant l'impression d'une masse de chair importante. Elle se fait remarquer par l'ampleur de sa crête simple, droite et bien dentelée. Elle est de couleur chinée de gris noir pointé de noir. C'est une volaille précoce, en effet, la ponte commence dès l'âge de 3 mois et peut atteindre jusqu'à 250 œufs blanc par an.

Masse : Coq 2,500 à 3 kg – Poule 2 à 2,500 kg

Diamètre des bagues : 18/16

SITUATION ACTUELLE

Elle avait totalement disparu en 1950, elle réapparut en 1974 à l'exposition d'Animavia à Lille, grâce à l'éleveur M. Carnières. N'ayant rencontré ni le succès attendu, de l'aide d'autres éleveurs, cet éleveur abandonna ses recherches. La poule d'Hergnies ne refit surface que 20 ans plus tard.

LE SAVIEZ VOUS ?

Certains auteurs pensent que la poule d'Hergnies fut importée en Belgique, au XV^{ème} siècle, par des soldats bourguignons de Charles le Téméraire. L'étude d'œuvres de peintre flamands pourrait certainement le prouver.

Club de la Bourbourg et de la Hergnies



L'ESTAIRES

SON HISTOIRE

Très imprégnée de sang Asiatique, la poule d'Estaires est issue d'une race lourde avec des plumes aux pattes, la Langshan apportée en 1872 en Angleterre par le major Croard, vulgarisée en France en 1876 par Geoffroy de Saint Hilaire en fit remarquer les grandes qualités, Monsieur Foucault en fit un élevage important près de Calais.

L'Estaires provient d'un croisement de poule commune avec des Langshans et de combattant du Nord.

Elle se rencontrait principalement dans la région de Merville, La Gorgue, Laventie et surtout au marché de volailles d'Estaires, qui approvisionnait les restaurateurs de Lille.

SES CARACTERISTIQUES

L'Estaires a toutes les qualités, rusticité, précocité, fécondité, productrice de chair et de ponte abondante, donnant des poulets précoces, faciles à engraisser. Par la finesse et la blancheur de sa chair, la race d'Estaires est une des meilleures qui existent pour la production des poulets de table. C'est aussi une bonne pondeuse d'hiver.

Belle volaille d'aspect trapu, sans lourdeur, à crête simple, aux oreillons rouges, à queue moyenne, aux tarsi plomb foncé, longueur moyenne, forts et légèrement emplumés. Son plumage est noir à reflets verts. Il peut être aussi à camail doré et argenté.

Masse : 3,500 à 5 kg – Poule 2,5 à 3,5 kg

Diamètres des bagues : 22/20

SA SITUATION ACTUELLE

En 1999, fût créé par M. DEDOURS, le club de l'Estaires sous l'appellation « Palgalli Estaires Club ». Depuis la race est redevenue une race très prisée même en dehors de notre région. En 2004 le Centre Régional de Ressources génétiques, le Gabnor et le Palgalli Estaires Club ont engagé une démarche commune pour valoriser cette race.

LE SAVIEZ VOUS ?

Depuis 1994 une poule d'Estaires détient le record de France du plus gros œuf : 202 grammes (livre Guinness des records). Le 21 octobre 2000 l'Estaires a été classée 2^{ème} du premier Concours National de goût des races Françaises à Monceau-Cluny par le grand chef Pierre Troisgros.

Palgalli Estaires Club

VOLAILLES

04 – GRANDES RACES FRANCAISES

BARBEZIEUX

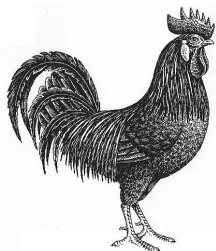

VILLETTE Virginie

BOURBOURG



BOUILLET Bruno
GUCHE Gaetan
GOSSELIN Christophe
HAMY Jean Lou

CAUMONT



GOSSELIN Christophe

COUCOU des FLANDRES



ADOLPHI Reinhold
BART Annie & Ovide
BLOND Stéphane
BONNIERE Bernard
BUSSY Grégory
DELHEZ Sébastien
DUFOUR Clément
GOSSELIN Christophe
GUCHE Gaëtan
JOURDAIN Christophe
LEGGHE Eric
LIEVIN Maurice
MANOUVRIER Jean Claude

MOLDERS Léni
OLIVE Patrick
PHILIPPE Hubert
SAILLON Francis

COUCOU de RENNES

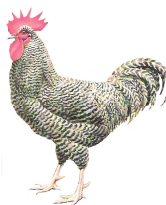

BASSET Didier
VASSEUX Lucien

COU NU du FOREST



CHARPENTIER Michaël
LAMACZ Dominique
VILETTE Virginie

ESTAIRES



CORBEL Didier
DEDOURS Bernard
DELECROIX Pierre Louis
DUFOUR Clément
MORET Johann
PAUVROS Bernard
PRETTRE Philippe
SAILLON Francis
VASSEUR François

FAVEROLLES FRANCAISE (Claire)



LAUWERRIER Patrick

GATINAISE

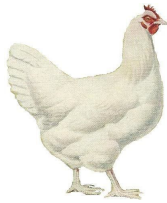

BASSET Didier
CHARPENTIER Mickael
VASSEUX Lucien & Josette

GAULOISE



BOUCHER Benoit
CLERFAYT Noel
FARINEAU Brice
VILLETTE Emmanuel

GOURNAY

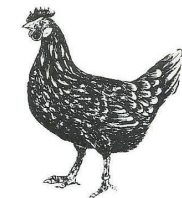

BAYART Didier

GRAND COMBATTANT du NORD



DELHEZ Sébastien
DELECROIX Pierre Louis
DUBUISSON Sophie
DUCHAUSOY Matthieu
GOSSELIN Christophe
LAMACZ Dominique
NUYTTENS Emilie
MARQUETTE Sébastien

HERGNIES



ADOLPHI Reinhold
BART Annie & Ovide
CHARPENTIER Mickael
COUVREUR Nicolas
DELVIGNE Laure Jade
DELVIGNE Roland
MANOUVRIER Jean Claude

OLIVE Patrick
REHAK Jean Pierre

HOUDAN



BASSET Didier
DUPAS Bernard
TRIDART Rémi

JANZE

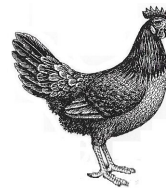

CLERFAYT Noël

LA FLECHE



KACZMAREK Richard
LIEVIN Maurice

LIMOUSINE



OLIVE Patrick

POULE DU BERRY

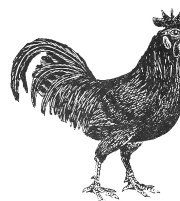

TISON Jean Claude

MARANS



BOULOGNE Mickael
BOZO Alain & Sylvie
BUDZYNSKI Jean
CHAMPION Pascal

CHARPENTIER Mickael
DEHU Albert
DELCUZE Benoit
DETOEUF Marc
DUPUY Hubert
DUQUESNOY Yves
DURLIN Christopher
FRANCOIS Thomas
HAMY Jean Lou
HERMENT Christian
HUREZ René
LEGLAND Gaylord
LELEU Guillaume
LIEVIN Maurice
OUTTERYCK Kevin
PETIT Joël
PHILIPPE Hubert
POTEAU Maurice

POUTRE Alain
SALIGOT Jean-Claude
SCALABRE Lionel
TOURNEUR Eric
VASSEUR Stéphane
VOLTOLINI Bruno
WAMKE Richard

PETIT COMBATTANT du NORD



BOURE Frédéric
CASTIEN Yvon
DUBUISSON Sophie

05 – GRANDES RACES ETRANGERES

ANDALOUSE

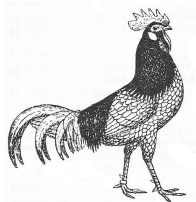

BONNIERE Bernard

APPENZELLOISE HUPPEE



BOUTILLIER/GREBOVAL
CORROYETTE Vanessa & David
DEFONTAINE Christophe

ARAUCANA



DUCHAUSSOY Matthieu
POUTRE Laurent
RICQUIER Eloise
SAUGNIER Gérard
TRIDART Rémi

ARDENNAISE



DESPREZ Gladys

ASYL



DUQUENOY Thomas

AUSTRALORP



AMOURETTE Virgile
CUVILLIERS Ghislain
LECLERCQ Matthéo

AYAM CEMANI



BOULANGER Jean Noel
BOULANGER Nadège
CORROYETTE Vanessa & David
POIRCUITE Ingrid
VASSEUR François

BRAEKEL



OLIVE Patrick

BRAHMA



BART Annie & Ovide
BIZE Gilles
BOUILLET Bruno
BULDINSKI Sylviane
CHATELIN Marine
CLERFAYT Noël
CORBEL Didier
CUVILLIERS Ghislain
DELOISON Gaylord
KUDRAWIEC Joseph
FRANCOIS Thomas
JADIN Aurélien
LENGLET Sandrine & Jean Pierre
LOUBET Gérard & Michel
MACREZ Didier
PERSENT Kévin
POIRCUITTE Ingrid
POTEAU Maurice
RICQUIER Eloise
THOMAS François
VASSEUR Jacky
WARNAUKT Julien

ECOSSAISE



ADOLPHI Reinhold

COMBATTANT INDIEN



LEDEME Jean Claude

COMBATTANT LIEGOIS



PRETTRE Philippe

CROAD LANGSHAN



BIZE Gilles
CHATELIN Jean Paul

GEANTE de JERSEY



JACQUIS Cédric
LIEVIN Maurice
SALIGOT Jean-Claude

ITALIENNE



BOUCHER Benoit
CLERFAYT Noel
CUVILLIERS Gislain
DUVAUCHELLE Jocelyn
POUTRE Laurent

LEGHORN AMERICAINE



CUVILLIERS Gislain
FORTUNE Flore Anaïs

LAKENFELDER



CORROYETTE Vanessa & David
VILETTE Emmanuel

MADRAS



DELHEZ Sébastien
HOURDOUILLIES Michel
NUYTTENS Emilie & Benjamin
SAINT GEORGES Séverine

MALAIS



HUE Martial

MALINES TETE de DINDON

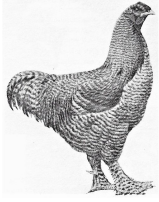

WARNKE Richard

MOUETTE de la FRISE ORIENTALE

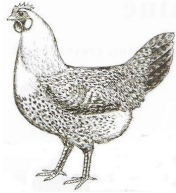

ADOLPHI Reinhold
OLIVE Patrick

NEW HAMPSHIRE



BONNIERE Bernard
CHERON Gilbert
REHAK Jean Pierre

ORPINGTON



BIZE Gilles
DEMEYER Célyna
FRANCOIS Thomas
GRAVELLE Emmanuel
PRUVOST Quentin
SCALABRE Lionel
URBANSKI Jacques

PHOENIX



BOUTILLIER/GREBOVAL

POULE SOIE



BALASSE France

BIZE Gilles
GYMBOLISTA Pascal
LEURIDAN Matthieu
MARECAUX Bertrand
MORTAGNE Christian
POUTRE Laurent

RHODE ISLAND



FORTUNE Floor Anais

SATSUMADORI



BONNIERE Bernard
CLERFAYT Noel
DUCHAUSOY Matthieu

SHAMO



DUCHAUSOY Matthieu
HUE Jean Michel
PRETTRE Philippe
SAINT GEORGES Séverine

SUSSEX



BEYAERT Cyrille
BOUCHER Benoit
CHAMPION Pascal
COUBRONNE Xavier
GEST Claude
PLIHON Maryline
POIRCUITTE Ingrid
VILLETTE Virginie

VORWERK



BART Annie & Ovide
CHARPENTIER Mickael

COUBRONNE Xavier
FARINEAU Brice
POTEAU Maurice
VASSEUR Jacky
VILETTE Emmanuel

WYANDOTTE



BODO Pierre
DELCUZE Benoit

DUVAUCHELLE Michael
FARINEAU Brice
LEGGHE Justine
LERICQUE Emma
PIRE Valentin
POIRCUITE Ingrid
POUTRE Laurent
TOURNEUR Eric

YOKOHAMA



CORROYETTE David

06 – RACES NAINES

ARAUCANA



FINET Christine

ARDENNAISE



D'HEYGERE Dominique
LEMAIRE Richard
NOIROUX Francis

AUSTRALORP

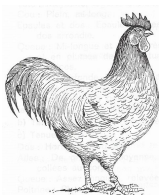

AMOURETTE Virgile
LECLERCQ Matthéo & Manon

BOURBOURG



BODO pierre

BARBU d'ANVERS



CORROYETTE David
DEBIEVE Brigitte
FANIEN Maurice
GRAVELLE Emmanuel
GRAVELLE Marie Line
LEURIDAN Matthieu
POIRCUITTE Ingrid

BARBU de BOITSFORT



TISON Yannick

BARBU de GRUBBE



LEURIDAN Matthieu

BARBU D'UCCLE



POIRCUITTE Ingrid

BARBU de WATERMAEL



CORROYETTE David
TRUPIN Guy

BASSETTE



DUQUESNOY Thomas

BRAHMA



BART Annie & Ovide
LENGLET Sandrine & Jean Pierre
PERSENT Kévin

CHABO



BOULANGER Jean Noël
CORROYETTE David
JOURDAIN Christophe
LONDERO Onorino
PROISY Gérard

COMBATTANT ANGLAIS MODERNE



DUBUISSON Sophie
HUE Jean Michel
GRAVELLE Emmanuel
HOURDOUILLIE Michel

COMBATTANT INDIEN



LEDEME Jean Claude
PERSENT Kévin
POIRWITTE Ingrid

COMBATTANT de LIEGE



LOURDEAU Nathalie

COMBATTANT du NORD



BOURE Frédéric
DUBUISSON Sophie

COUCOU DES FLANDRES



DIEVAL Jean Marie
GOSSELIN Christophe
JOURDAIN Christophe
OLIVE Patrick

FAVEROLLES Allemande



SCHMITZ Gérard

GOURNAY



BOUTILLIER GREBOVAL
COFFIGNIEZ Didier

HAMBOURG PAILLETE



RAUSCHER Joel

HOLLANDAISE HUPPEE

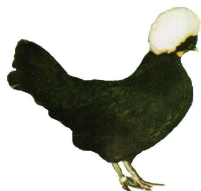

AMOURETTE Aymeric
FANIEN Maurice

HOUDAN



BAYART Didier

JAVA



AMOURETTE Virgile
DEBIEVE Brigitte
BOUTILLIER / GREBOVAL
LECLERCQ Matthéo & Manon

KO SHAMO



DUCHAUSSOY Matthieu
HOURDOUILLIE Michel
HUE Jean Michel
HUE Martial

LANGSHAN ALLEMANDE

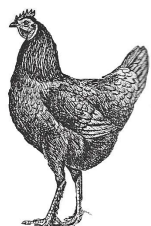

HOURDOUILLIE Michel

MALAIS



HUE Jean Michel

ORPINGTON



L'HENORET Eric
LEBRUN Éric

PADOUE



FANIEN Maurice
SCHMITZ Gérald

PEKIN



BALASSE France
CORROYETTE Vanessa & David
HERMANT David
JOURDAIN Christophe
POIRCUITE Ingrid
POUTRE Laurent
POTEAU Dorothée & Tom
RICQUIER Eloise
SCHMITZ Gérard
TISON Yannick
VASSEUR François

PICTAVE



BODO Pierre
LIEVIN Maurice
SALIGOT Jean Claude

POULE SOIE



BODO Pierre
MORTAGNE Christian

SABELPOOT



COMPERE Nathan
CORROYETTE David
DUCHAUSOY Matthieu
POIRCUITTE Ingrid
VASSEUR Jacky
WARNAULT Julien

SEBRIGHT



CARRON Emmanuel
COFFIGNIEZ Didier

SERAMA



DEBIEVE Brigitte
CORROYETTE David
SOMBRET Gilles
TISON Yannick

SUSSEX



BODO Pierre

VORWERK



CHARPENTIER Mickael

WYANDOTTE



BEURAIN Jean Guy
BODO Pierre
BOURE Frédéric
CARON Maryline/Denis
CORROYETTE David & Vanessa
COUVREUR Nicolas
CUVILLIERS Ghislain
DANVIN Jean Francois
DELASSUS Bernard
DIEVAL Jean Marie
DUVAUCHELLE Jocelyn & Michael
GRAVELLE Emmanuel
LAMACZ Dominique
LAUWERIER Antoine
MONTAIS Francis
PROISY Gérard
SAUGNIEZ Gérard
TOURNEUR Eric
TREHOUX Daniel
VILLETTE Emmanuel

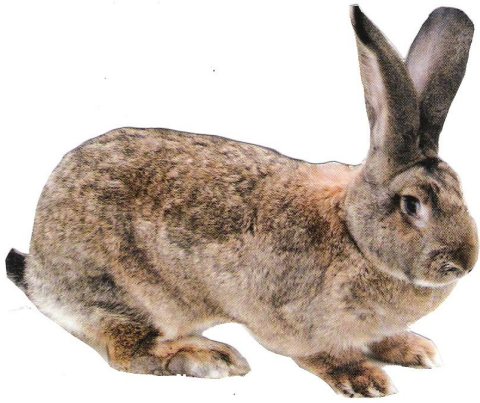

LE GEANT DES FLANDRES

SON HISTOIRE

En 1808, on signala l'arrivée en France d'un lapin gigantesque. Ce sujet exceptionnel, paraît-il Patagonien. Par la suite, ses descendants auraient intéressé les Belges, puis les nordistes, ainsi devait naître la race du Géant des Flandres.

Il serait issu de Steenkonijn le garenne des Belges et serait le produit d'une sélection constante et séculaire en vue de l'amélioration de la taille et du poids. Le Géant des Flandres est très présent dans les exploitations agricoles, il est plus « lapin de sport » que « lapin de chair »

SES CARACTERISTIQUES

Le corps est grand, long, pleinement constitué avec une forte ossature et une puissante musculature. La taille est proportionnelle au poids du sujet, tout en mettant toujours en évidence la longueur du corps. Uniformément large et profond d'avant en arrière, l'animal vu de dessus a la forme d'un rectangle aux contours arrondis, avec un ensemble poitrine-épaule bien développé. Les pattes sont aussi fortes que possible et bien positionnées.

Les oreilles : Grandes et robustes, les oreilles sont suffisamment épaisses et bien velues. Portées droites, elles s'écartent en forme de V. Leurs extrémités sont larges et arrondies en cuillère. La longueur minimale est de 16 cm. Une longueur de 19 à 20 cm est considérée comme idéale et en harmonie avec le type de la race.

Sa croissance est rapide : à 3 mois il pèse déjà 3 kg et peut atteindre 7 kg voir plus

LE SAVIEZ VOUS

Autrefois le géant des Flandres était très prisé des familles nombreuses, il pouvait nourrir jusqu'à 10 enfants.

Club Français des Géants des Flandres

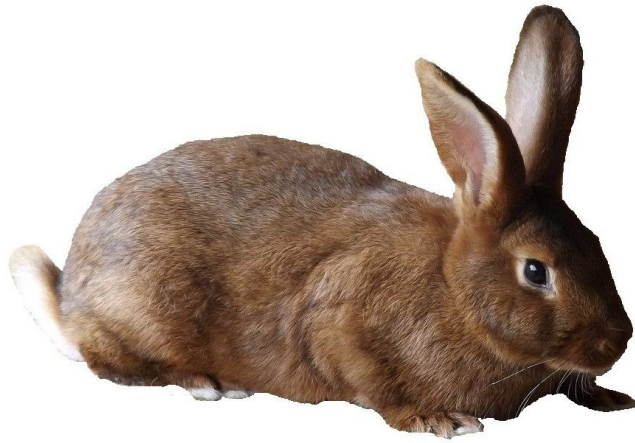

LE GRIS DE L'ARTOIS

SON HISTOIRE

Reconnue officiellement par la Commission Technique et des Standards depuis le 1^{er} janvier 2012, à l'origine de cette nouvelle race de lapins : Laurent ATTAGNIANT et Bernard DUPAS.

En 2003, les éleveurs de lapins de la Région Nord Pas-de-Calais se mobilisent afin de créer une race régionale.

En janvier 2008 lors de l'exposition de Wittenheim (68) Laurent Attagniant présente pour avis des sujets aux juges Pascal Rummelin et Roger Feit. Laurent ATTAGNIANT présente la candidature d'homologation auprès de la Commission des Standards. Celle-ci propose de présenter les sujets lors de la Nationale FFC de 2009 qui se déroulera à METZ. Un avis favorable est donné afin de poursuivre le processus d'homologation.

Le 16 décembre 2011 des sujets sont présentés par Mrs Attagniant, Ciczak et Dupas à l'exposition de Saint Amand Nontron dans le Cher. La Commission des Standards se prononce pour la reconnaissance de cette race, un standard est établi, celui-ci sera revu par les membres de la commission et les créateurs. La race est reconnue officiellement au 1^{er} janvier 2012.

SES CARACTERISTIQUES

Le corps est ramassé, sans longueur excessive, la musculature est puissamment développée. L'avant train comporte un ensemble poitrine/épaule plein et compact. La ligne dorsale faisant suite à une nuque forte et courte est légèrement bombée et se termine en une inclinaison régulière donnant un arrière train assez large et arrondi, se finissant par une croupe pleine.

La couleur est gris lièvre, roux foncé intense et brillant. La sous-couleur est bleu intense, l'entre-couleur orangée est large et nettement perceptible.

Poids minimum est de 4,000 kg. Poids maximum est de 5,500 kg. Le poids idéal est de 4,250 à 5,250 kg.

SA SITUATION ACTUELLE

Race en plein développement le Club du Gris de l'Artois contribue à son développement.

Club Français du Gris de l'Artois

LAPINS

7 – GRANDES RACES

BELIER FRANÇAIS



BEL David
BIZE Gilles
BONNIERE Bernard
KORCZAK Cyril
LEFEVRE Sandrine
LOUIS Kévin
RICHARD Catherine
RICQUIER Jérôme/Eloise
RIGAUT Nicolas
VERSCHEURE Fabienne

BLANC de BOUSCAT



CUVILLIERS Ghislain
DUHAMEL Thierry
JOURDAIN Christophe
PALUCH Colette
PATOUD Ludovic
RENARD André
TONNER Jo

GEANT des FLANDRES



ANIMAVIA
ATTAGNIANT Laurent
BART Annie & Ovide
BONNIERE Bernard
BRET Christophe
DUCHEMIN Laurent
FOUQUET Jean Paul
GRABMANN Hervé
JOURDAIN Christophe
KORCZAK Cyril
LEFEVRE Sandrine
LOUIS Kévin
MARCOTTE Jean-Claude
MEURIS Jean-Michel
PARENT Loïc
RICQUIER Jérôme
SCALABRE Lionel
SMAL Jean Paul
WARNAUD Julien

PAPILLON FRANÇAIS



BELLANGER Yohann
BUFFET Pascal
CUVILLIERS Ghislain
DUCHEMIN Laurent
DUHAMEL Thierry
KORCZAK Cyril
LAUWERIER Antoine
RIGAUT Antoine
TOURNIQUET Alain

8 – RACES MOYENNES

ALASKA



BEISERT Luc & Sophie
COFFIGNIEZ Didier
COURTOIS Jean-Claude
MOLDERS Léni
PALUCH Colette

ARGENTE de CHAMPAGNE



BLANCHOT Frédéric
BRANDT Carel
BUFFET Pascal
DELMOTTE Bernard
DOMON Didier
DUVAUCHELLE Jocelyn
HECQUET Emmanuel
LEGGHE Éric
LEROY Gilbert
PALUCH Colette
PATOUD Ludovic
PAUVROS Bernard
RAMET Michael
RICQUIER Jérôme
SCHMITZ Gérard
VASSEUX Lucien/Josette

ARGENTE de ST HUBERT



PAUVROS Bernard

BELIER ANGLAIS



BONNIERE Bernard
KORCZAK Cyril
RICHARD Catherine

BLANC de HOTOT



BIZE Gilles
COURTOIS Jean Claude
DEDOURS Bernard
DESCAMPS Frédéric
LEMAUX Gérard

CALIFORNIEN



BUFFET Pascal
CHARPENTIER Mickael

CHAMOIS de THURINGE



DEFOSSEZ Jean Luc
ROY François
THOUANT Sébastien

FAUVE de BOURGOGNE



BIZE Gilles
BOZO Alain
BRANDT Carel
BUFFET Pascal
COURTOIS Jean Claude
CREPIN Florian
CUVILLERS Ghislain
DEDOURS Bernard
DEHU Albert
DELHEZ Sébastien
DELVALLEE Didier
DERIENCOURT Sébastien
DESCAMPS Frédéric
DUVAUCHELLE Jocelyn
FRICOTEAUX Amélie
GOSSELIN Brigitte Christophe
LEFEVRE Sandrine
LEGGHE Eric

LEMAIRE Pascal
MARCOTTE Jean Claude
MOLDERS Léni
NOIROUX Francis
PARHUITTE Sébastien
PHILIPPE Hubert
RAMET Mickael
ROY François
SCALABRE Lionel
SEUBE Jean Christophe
TONNER Jo
VASSE Rosario

GRIS de l'ARTOIS



ATTAGNIANT Laurent
BLANCHOT Frédéric
CHOQUET Siméon
CISZAK Cédric
DELVALLE Didier
DUFOUR Clément
DUPAS Bernard
GARIN Romain
GOSSELIN Christophe
JOURDAIN Christophe
LAUWERIER Patrick
LEMAIRE Pascal
RICQUIER, Jérôme/Eloise

LIEVRE BELGE



BAYART Didier
BONNIERE Bernard
CUVILLERS Ghislain
DELBECQUE Rudy
GAILLARD Bertrand

NORMAND



CUVILLERS Ghislain
DEDOURS Bernard
DERIENCOURT Sébastien
GOSSELIN Brigitte & Christophe
LEMAUX Gérard
VASSE Rosario
VASSEUX Lucien & Josette

STEENKONIJN



HECQUET Axel
HERMANT Denis
ROY François

VIENNE BLANC, BLEU GRIS BLEU, BLEU / NOIR



COURTOIS Jean Claude
DEFOSSEZ Jean Luc
DITTE Jean Robert
DUQUESNOY Nicolas
HAMY Jean Lou
KORCZAK Cyril
LEGGLE Éric
LEFEVRE Sandrine
LERICQUE Christophe & Emma
MARCOTTE Jean Claude
RAMET Mickael
SCALABRE Lionel

9 – PETITES RACES

ARGENTE ANGLAIS



ATTAGNIANT Laurent
CUVILLERS Ghislain
DUBOIS Georges
MOLDERS Léni
PALUCH Colette
PATOUD Ludovic

FEH de MARBOURG



DUMOULIN Gérard

FEU



BAYART Didier
CAFFIER Mathilde
DELANGE Lionel
DEMEYER Célyna
DUQUENOY Nicolas
GRAVE Cindy
RAMET Mickael

HOLLANDAIS



BAILLY Matthieu
BART Annie & Ovide
BONNIERE Bernard
COFFIGNIEZ Bruno
DESCAMPS Antoine & Frédéric
DUQUENOY Nicolas
GRAVE Cindy
RAMET Mickael

HULSTLANDER



DOBBELSTEIN Ludovic

PETIT BELIER



DOBBELSTEIN Ludovic
LOUIS Kévin

PAPILLON ANGLAIS



DUBOIS Matthieu
ROY François
SLASTAN Romane

PETIT PAPILLON



DUQUENOY Nicolas
LEFEBVRE Madissone
PALUCH Colette
ROY François

RUSSE



BAYART Didier
DELHEZ Sébastien
GOSSELIN Brigitte & Christophe
RENARD André

SALLANDER



BEL David
BAUDIN Brandon
DEFOSSEZ Jean Luc
HERMANT Denis
ROY François

SEPARATOR



DOBDELSTEIN Ludovic
LEPREUX Matthieu

10 – A FOURRURE

BARBU de GAND

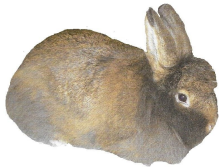

BIZE Gilles

REX



ANDRZEJEWSKI Reynald
BONNIERE Bernard
BOUCHER Didier
CAFFIER Guillaume
CHOQUET Siméon
DEHU Albert
DOMONT Didier
DUCHAUSOY Matthieu
DUPAS Bernard
GARIN Romain
GOSELIN Brigitte & Christophe
HECQUET Axel
HERMANT Denis
LAUWERIER Antoine
LEGGHE Éric
LEPREUX Matthieu
PALUCH Colette
PATOUD Ludovic
PARENT Loïc
PHILIPPE Hubert
SLASTAN Romane
THOUANT Sébastien
VANHOOREN Gérard
VERCRUYSSSEN Sabrina

SATIN



DUCHEMIN Laurent
LEPREU Matthieu

11 – RACES NAINES

HERMINE



BOUCHER Benoît
CUVILLIER Ghislain
DOBDELSTEIN Ludovic
JOGLET Y et MC
LEFEBVRE Madissone
LEGRAND J.S
MOLDERS Léni
PHILIPPE Hubert
PLIHON Maryline
RICQUIER Sandra é Leilou

NAIN BELIER



BEISERT Luc & Sophie
BIZE Gilles
BLANCHOT Brigitte
BOUCHER Benoît
CHATELIN Solène
CISZAK Cédric
DUQUENOY Nicolas
GARIN Romain
KORCZAK Cyril
LEFEVRE Madissone
LEGGHE Éric
LEGGHE Justine & Aurélien
LEGRAND J.S
LOUIS Kévin
MOUTONNET Karine
NOIROUX Francis
PLIHON Maryline
RICHARD Catherine
RICQUIER Sandra
VERHELST Virginie

NAIN de COULEUR



BAILLY Matthieu
BOUCHER Benoît
DESCAMPS Antoine
DESCAMPS Frédéric

DOBBELSTEIN Ludovic
 DUBUISSON Coralie
 DUMOULIN Gérard
 GRAVE Cindy
 HERMANT Denis
 JOUGLET Yves /M C
 LEGGHE Aurélien
 LEPREUX Matthieu
 MEURIS Ines & Marion
 MOLDERS Léni
 PLIHON Maryline
 RAMET Mickael
 RICQUIER Sandra

NAIN REX



BOUILLET Bruno
 CISZAK Cédric
 DOBBELSTEIN Ludovic
 DUBOIS Matthieu
 LEFEBVRE Madissone

LEGGHE Aurélien & Justine
 LEGGHE Eric
 LEGGHE Justine
 LEPREUX Matthieu
 MAYEUR Eddy
 RICQUIER Sandra
 SACRE Matthieu
 SLASTAN Romane

SEPARATOR



LEPREU Matthieu

TETE de LION



CHATELIN Solène
 GRAVE Cindy
 RAMET Mickael

FEDERATION FRANCAISE DE CUNICULICULTURE

Nomenclature officielle des races et variétés de lapins reconnues en France

Les races ou variétés non inscrites dans cette liste ne doivent pas être jugées.

Application au 1 Septembre 2022

RACES	Variétés
GRANDES RACES	(Cages préconisées 70)
Géant des Flandres	Gris lièvre, Gris garenne, Gris fer, Gris bleu, Noir, bleu, Fauve, Blanc aux yeux roses, Chinchilla, Jaune.
Géant Blanc de Bouscat	Blanc
Bélier Français	Les variétés les plus répandues sont les Gris garenne, les Gris fer, les Blancs et les Noirs. Cependant toutes les couleurs et les dessins répertoriés dans la présente Nomenclature, exceptés les argentés (Bélier Meissner) sont admis.
Géant Papillon Français	Toutes les couleurs répertoriées dans la présente nomenclature, sont admises à la condition que leur expression les définisse distinctement
Bleu de Saint Nicolas	(Standard européenne)
Bleu de Ham	(Standard européenne)

RACES MOYENNES	(Cages préconisées 50x60)
Alaska	
Argenté de Champagne	
Argenté de Saint Hubert	
Blanc de Hotot	
Blanc de Vendée	
Californien	
Chamois de Thuringe	
Fauve de Bourgogne	
Grand Chinchilla	

Grand Russe	
Gris de l'Artois	
Gris de Touraine	
Gris du Bourbonnais	
Japonais	Noir/jaune
Lapin chèvre	Noir, bleu
Lièvre Belge	Roux foncé, Feu noir, albinos, Noir
Néo-Zélandais	Blanc aux yeux roses
Noir et blanc, Bleu et blanc, Brun et blanc	
Normand	
Papillon Rhénan	Blanc/noir/jaune
Petit Papillon	Noire, bleu, Havane, Feh, Chamois.
Tacheté de Mecklembourg	Dessin à manteau Noir, Bleu, Fauve, Chamois, Gris Garenne, Gris Fer
Vienne Blanc de Vienne	
Vienne Bleu de Vienne	
Vienne Gris de Vienne	Agouti garenne de teinte moyenne. Un éventail de nuances du Gris lièvre légèrement roussâtre gris fer assez foncé est admis, Gris fer
Vienne Gris Fer de Vienne	
Vienne Noir de Vienne	
Vienne Gris Bleu de Vienne	
Blanc de Termonde	(Standard européenne)
Grand Argenté clair	(Standard européenne)
Bélier Messner	(Standard européenne) Brun, noir, bleu, crème et havane
Bourguignon	(Standard européenne) Fauve Suisse
Bélier Anglais	(Blanc YR, Gris Garenne, Gris Fer, Gris Bleu, Chinchilla, Noir, Bleu, Chamois, Isabelle, Siamois, A Manteau Gris Garenne, Gris Fer, Gris Bleu, Chinchilla, Noir, Bleu, Chamois, Isabelle
Barbu de Gand	(Standard européenne) Gris garenne, gris lièvre, gris fer et noir
Blanc de Moravie aux yeux brun	(Standard européenne)
Beveren	Blanc aux yeux bleus, bleu et noir
Havane type allemand	(Standard européenne)
Sallander	(Standard européenne)

RACES A FOURRURE	(Cages préconisées 50x 60)
Angora Français	Albinos, Noir, Bleu, Havane, Chamois, Agouti
Barbu de Gand	Gris Garenne, Gris Lièvre, Gris Fer, Gris Bleu, Chinchilla, Noir, Bleu, Havane
Rex Castor	
Rex de Couleur	D'une manière générale, toutes les couleurs et tous les dessins répertoriés dans la présente nomenclature ont admis. Les exigences retenues pour les teintes le dessin ou les marques sont celles se rapportant aux races et variétés à pelage normal.
Satin	Ivoire yeux bleus ou rouges, Noir, Blau, Havane, Rouge, Feh, Lynx rosé, Chinchilla, Castor, Lièvre, Siamois, Chamois, Himalayen (Californien) noir, havane ou bleu, Rhoen.
Renard	Blanc (yeux rouges ou bleus). Noir, Havane, Chinchilla

PETITES RACES	(Cages préconisées 50x50)
Argenté Anglais	Bleu, Brun, Crème, Havane, Noir Nota : Quelques soit la nuance de coloration, le Petit Argenté ne doit pas être assimilé à Argenté Anglais
Brun Marron de Lorraine	
Chinchilla	
Feh de Marbourg	

Feu	Noir, bleu, Havane et Feh
Havane français	
Hollandais	Gris Garenne, Gris Fer, Jaune, Chinchilla, Noir, Bleu, Havane, Feh, Chamois, Tricolore blanc/Jaune/Noir, et Blanc/Jaune, Bleu
Lynx	
Papillon Anglais	Noir, Bleu, Chamois, Isabelle, Tricolore blanc/jaune/noir
Perlfeh	
Petit bélier	Gris Fer, Gris Bleu, Chinchilla, Jarres noirs, Fauve, Jaune, Noir et Blanc, Bleu et Blanc, Havane et Blanc, Noir, Bleu, Havane, Feh, Chamois, Isabelle, Sallander, Rhoen, A Manteau Gris Garenne, Gris fer, Gris bleu, Chinchilla, Fauve, Jaune, Noir, Bleu, Havane, Feh, Chamois, Isabelle
Rhoen	
Russe	Marques : Bleu, Havane, Noir
Sablé des Vosges	Brun, Bleu
Séparator	
Zibeline	Bleu, Brun
Gouwenaar	(Standard européenne)
Dellenaar	(Standard européenne)
Bleu de Holice	(Standard européenne)
Doré de saxe	(Standard européenne)
Jarres noirs	(Standard européenne)
Petit argenté clair	(Standard européenne)
Steenkonijn – Lapin pierre	(Standard européenne) Gris garenne, Gris lièvre, Gris fer, et couleur lièvre
Huslstander	(Standard européenne)
Gris Perle de hal	(Standard européenne)
Petit Rex	Blanc YR, Blanc YB, Castor, Chinchilla, Fauve, Lynx, Loutre Noir, Loutre Bleu, Loutre Havane, Noir, Bleu, Havane, Feh, Zibeline brun, Zibeline bleu, Russe Noir, Dalmatien noir, Dalmatien Bleu, Dalmatien Havane, Manteau tacheté jaune/noir

Seules les races et variétés indiquées ci-dessous peuvent être jugées en tant que LAPINS NAINS.	En aucun cas les appellations : « NAIN TOYS -EXTRA NAIN - MINI MAIN » Ou toute autre dénomination ne peuvent concourir et être jugés dans les manifestations patronnées par la Société Centrale d'Aviculture de France-Confédération et/ou parrainées par la Fédération Française de Cuniculture
RACES NAINES	(Cages préconisées 50x50)
Hermine	Yeux bleus, Yeux roses
Nains de Couleur	
1. Modèle Agouti	Gris garenne, Gris lièvre, Gris fer, Gris bleu, Chinchilla, Fauve, Jaune, Feu noir, Feu bleu, Feu havane, Feu Feh, Noir et blanc, Bleu et blanc, Brun et blanc, Lynx, Cendré écru, Loutre bleu, Noir, Havane et Feh
2. Modèle Unicolore	Bleu clair, Bleu foncé, Feh, Havane, Noir
3. Modèle Argenté	Argenté brun, Argenté bleu, Argenté crème, Argenté havane, Argenté noir
4. Modèle Himalayen	Beige, Chamois, Isabelle, Zibeline Bleu, Zibeline Brun, Russe Noir, Nain Russe Bleu, Russe Havane, Sablé, nain Siamois bleu, Siamois brun, Sallander, Séparator.
5. Modèle multicolore	Japonais (noir) Rhoen
5a. Modèle panaché tacheté	à dessin des dalmatiens, Hotot (noir seul reconnu) à dessins des papillons
5b. Modèle panaché plaqué	Hollandais (voir liste petites races)
5c. Hermine der Lutterbach à oreilles	Toutes les couleurs répertoriées dans la présente nomenclature sont

panachées ou colorées	admises
Nain Lièvre	Toutes les couleurs et tous les modèles de coloration (dessin) répertoriés dans la présente nomenclature sont admis. La fourrure rex est admise. Le classement des appellations raciales doit se faire comme pour les Nains de Couleur
Nain Bélier	Toutes les couleurs et tous les modèles de coloration (dessin) répertoriés dans la présente nomenclature sont admis. La fourrure rex est admise. Le classement des appellations raciales doit se faire comme pour les Nains de couleur.
Nain Bélier Angora	Albinos, Blanc aux yeux bleus, Noir, Bleu, Havane
Nain Bélier Rex	Toutes les couleurs et tous les modèles de colorations répertoriés chez les races Rex sont admis. Le classement des appellations raciales doit se faire comme pour les Nains de Couleur.
Nain Bélier Satin	Ivoire yeux Bleus ou rouges, Noir, Bleu (foncé), Havane, Rouge, Feh, Lynx rosé, Chinchilla, Castor, Lièvre, Siamois brun, Himalayen (Californien Noir, Havane ou bleu)
Nain Angora	Toutes les couleurs et tous les modèles de colorations répertoriés chez les races Rex sont admis. Le classement des appellations raciales doit se faire comme pour les Nains de Couleur.
Nain Renard	Les couleurs admises sont celles mentionnés à la position 6 du Lapin Renard
Nain Rex	Toutes les couleurs et tous les modèles de coloration reconnus chez les Races Rex sont admis. Le type bélier est reconnu. Le classement des appellations raciales doit se faire comme pour les nains de couleur
Nain Satin	Toutes les couleurs et tous les modèles de coloration reconnus chez les lapins Nains et les satins sont admis. Le classement des appellations raciales doit se faire comme pour les Nains de couleur.
Nain Papillon	(Standard européenne) Noir, Blau, Havane, Madagascar et Tricolore (blanc/noir/Jaune).

Suspension ou remise en cause d'une homologation :

Les races et/ou variétés récemment homologuées doivent être présentées lors des Expositions nationales F.F.C. Les objectifs sont de vérifier l'évolution de la sélection et l'expansion des races et/ou variétés concernées. Si ne sont pas effectives, la Commission Technique et des Standards est en droit de prendre toutes les mesures qu'elle jugera appropriées.

Seuls les membres de la Commission des standards sont habilités à faire officiellement des commentaires sur les présentations nouvelles.

PROCEDURE D'HOMOLOGATION D'UNE NOUVELLE RACE AU STANDARD FRANÇAIS

Présentations durant 3 années consécutives d'au moins 8 sujets (4 mâles et 4 femelles) dans une exposition fixée par la Commission Technique et des Standards de la FFC.

A chaque présentation, les membres de la Commission Technique et des Standards établiront un rapport qui sera transmis à l'éleveur.

La troisième année la Commission rendra son verdict et la nouvelle race pourra être éventuellement homologuée et le standard publié comme Standard Officiel.

PROCEDURE D'HOMOLOGATION D'UNE NOUVELLE VARIETE D'UNE RACE AU STANDARD FRANÇAIS

Présentation par l'éleveur obtenteur de la variété, d'un projet de standard soumis au Président de la Commission Technique et des Standards de la FFC.

Présentations durant 2 années consécutives d'au moins 8 sujets (4 mâles et 4 femelles) de la même variété dans une exposition fixée par la Commission Technique et des Standards de la FFC.

A chaque présentation, les membres de la Commission Technique et des Standards établiront un rapport qui sera transmis à l'éleveur.

La seconde année la Commission rendra son verdict et la nouvelle variété pourra être éventuellement homologuée et le standard publié comme Standard Officiel. En cas de nécessité, la Commission peut demander une ou plusieurs présentations supplémentaires.

HOMOLOGATION D'UNE RACE OU VARIETE ETRANGERE : **LES RACES OU VARIETES REPERTORIEES AU STANDARD EUROPEEN**

Il n'y a pas lieu de mettre en place une procédure spéciale de présentation à partir du moment où la demande d'homologation est effectuée selon la règle.

Le Club de race ou à défaut le ou les éleveurs, pour compléter le dossier, doivent également fournir à la Commission Technique et des Standards le texte du standard du pays d'origine traduit en français et quelques photocopies pouvant être utilisées pour la publication éventuelle au standards français.

Après examen du dossier par la Commission Technique et des standards, la race ou variété répertoriée au standard européen pourra alors être intégrée au standard français.

LES RACES OU VARIETES NON REPERTORIEES AU STANDARD EUROPEEN

La Procédure d'homologation d'une race ou variété non répertoriée au standard européen est la suivante :

- Dépôt de la demande d'homologation par le club de race ou à défaut le ou les éleveurs.
- Pour compléter le dossier, le texte du standard du pays d'origine traduit en français et quelques photographies pouvant être utilisées pour la publication éventuelle au standard français, doivent être fournies à la Commission Technique et des Standards.
- Présentation de 8 sujets (4 mâles et 4 femelles) de la même variété dans une exposition-concours fixée par la Commission Technique et des Standards de la FFC.

- Les membres de la Commission Technique et des Standards établissent un rapport.
- Après examen du dossier par la Commission Technique et des Standards, la race ou variété non répertoriée au standard européen pourra alors être intégrée au standard français.

CONSIGNE AUX JUGES

RAPPEL AUX ELEVEURS ET AUX ORGANISATEURS D'EXPOSITION

Règlement général des expositions d'animaux de Basse-cour de races et d'oiseaux d'ornement S.C.A.F. – Article 9

Règlement complémentaire F.F.C de présentations lapins **Modalités et barème de jugement 1 –B – Présentation**

Seuls sont admis à être présentés et soumis à l'appréciation les animaux identifiés régulièrement

Par tatouage défini par la FFC – pour les animaux présentés par des éleveurs étrangers, ils doivent être identifiés suivant le type d'identification prévu dans leur pays d'origine

Pour éviter tout problème, si un juge a à évaluer des animaux présentés par des éleveurs étrangers, les organisateurs doivent rendre le juge attentif à cette situation lors de la remise des documents de jugement.

Rappel sur l'identification définie par la F.F.C. lors de AG du 30 octobre)

La position suivante concernant le tatouage de nos lapins à été adoptée et sera appliquée à partir de janvier 2022.

Oreille gauche : comme dans un passé récent le premier chiffre sera celui du mois de naissance le chiffre 1 pour janvier, jusqu'à 9 pour septembre.

**Exemple de tatouage de cette oreille gauche 1 (janvier) AB (code société) 2 pour l'année 2022
1AB2**

Mois d'Octobre, novembre et décembre : c'est le chiffre 0 qui sera inscrit

Pas de chiffre supplémentaire et les mois de fin d'année étant peu propices à la reproduction, nous ne voyons que rarement des lapins nés en fin d'année dans nos expositions.

Exemple de tatouage oreille gauche pour les mois d'octobre, novembre et décembre 0AB2

Le code association est un code, attribué par la FFC, et combinant la région (1^{ère} lettre), et l'association (2^{ème} lettre). Un code spécifique pourra être attribué aux clubs de races nationaux qui en feront la demande.

Un code spécifique, après approbation du CA, sera réservé aux cabinets vétérinaires qui en feront la demande.

La lettre F est supprimée. Pour les lapins, l'indicatif national n'est pratiquement pas utilisé par les autres pays. Ceci permet aussi de limiter à 4 caractères le tatouage de l'oreille gauche pour toutes les races.

Le millésime sera constitué du dernier chiffre de l'année.

Cette construction garantit un tatouage e l'oreille gauche à 4 caractères maximum.

Dans l'oreille droite

Il a été décidé d'y tatouer un code alphanumérique de 5 caractères et 4 caractères pour les lapins Nains (sauf Nains Béliers)

**Exemple : GB734 pour des races, nains Béliers inclus.
R296 pour les Nains sauf Nains Béliers.**

Ces codes seront distribués, annuellement, par la FFC, à partir d'un document appelé « carte d'origine ». Cette carte est à usage unique, elle est millésimée et utilisable pour l'année en cours, elle sera de la même couleur que les bagues. Ces cartes sont à commander à la FFC.

La distribution des documents « carte d'Origine » se fera via les régions. Charge à elles de les répartir à ses associations. Au niveau des Associations, le responsable de l'identification des lapins, se chargera de les mettre à la disposition des adhérents.

Pour les Régions non constituées pour le moment, la distribution s'effectuera directement aux Associations.

Le responsable de l'identification des lapins de chaque Association fera parvenir chaque année, au plus tard au moment de la commande des « Cartes d'Origine » pour l'année à venir, le fichier d'enregistrement des « Cartes d'Origine » utilisées par son Association dans l'année.

En fonction de l'organisation de sa région, le responsable de l'identification des lapins de chaque Association effectuera le retour du registre annuel des identifications des lapins tatoués par son Association, directement et uniquement au niveau supérieur. Par exemple son groupement (s'il existe), ou sa région (voir Fédération pour les Unions de l'est), ou la FFC (directement si la région n'est pas constituée). Chaque niveau se chargera de transmettre les enregistrements au niveau supérieur.

La gestion des différents registres sera informatisée. Elle permettra de faire remonter les informations de façon simple et rapide. Cette constitution de fichiers permettra de répondre aux exigences du Cahier des Charges.

Les différents registres informatiques sont actuellement développés par la FFC. Ils seront gratuitement mis à disposition des Régions et des Associations.

L'achat de « cartes d'origine » ne pourra plus se faire au niveau individuel.

Soit un maximum de 4 caractères.

Quelques éleveurs tatouent les deux derniers caractères de l'année. C'est pour le moment toléré.

Oreilles droites :

La série et le numéro d'ordre donnés par le certificat d'identification. C'est une composition alphanumérique de 5 caractères au maximum.

Pour les nains le maximum est de 4 caractères

Le système d'identification en vigueur dans les départements du Rhin et de la Moselle est admis dans les expositions et ceci exclusivement pour les animaux issus d'éleveurs originaires de ces 3 départements. Oreille gauche identique à celui de la FFC. Oreille droite, une combinaison alphanumérique de 5 caractères maximum.

Tous les lapins ne possédant pas ces constructions sont à disqualifier pour « identification non valide ».

Président de la SCAF Confédération
Gaston HARTHER

Président de la F.F.C.
Jeannine JEHL

12 – COBAYES

ALPAGA



RICHARD Catherine
WAXIN Mathieu

AGOUTI



DITTE Jean Robert
FOULON Raphael
NUYTTENS Emilie

COURONNE ANGLAIS



BANDINI Martine
DEBIEVE Brigitte
FOULON Raphael
MAYEUR Angy & Eddy

COURONNE



FOULON Raphael

LUNKARYA



GUILLAUME Sandrine

PERUVIEN



WAXIN Mathieu

REX



BOUCHER Jean Pierre

SHELTY



POTEAU Dorothée & Tom
WAXIN Mathieu

TEDDY



DITTE Jean Robert
GUILLAUME Sandrine

TEXEL



WAXIN Mathieu

UPL



BANDINI Martine
BLIVERT Martine
CHARPENTIER Mickael
DEBIEVE Brigitte
DUMOULIN Gérard
FOULON Raphael
POTEAU Dorothée & Tom
RICHARD Catherine

Nomenclature officielle des variétés de cobayes

Reconnus en France

Pour la saison 2021/2022

Catégorie	Classes
Poils courts	<p>1 – Unicolores à Poils Lisses : Blanc aux Yeux roses – Blanc aux Yeux noirs – Blanc aux yeux foncés – Blanc aux yeux bleus – Noir – Bleu – Ardoise – Lilas – Havane – Beige – Doré aux yeux noirs – Doré aux yeux roses – Fauve – Safran – Crème.</p>
	<p>2 – Agoutis : Doré – Havane – Gris – Crème – Saumon – Argenté – Cannelle – autres agoutis (sans dénomination spécifique) – Solid doré – Solid havane – Solid gris – Solid crème – Solid saumon – Solid argenté – Solid cannelle – autres agoutis solides (sans dénomination spécifique).</p>
	<p>3 – Feux / Colorés et crème / Colorés et blanc Feu Noir – Feu bleu – Feu Ardoise – Feu Lilas – Feu Havane – Feu Beige – Noir et crème – Bleu et crème – Ardoise et crème – Lilas et crème – Havane et crème – Beige et crème – Noir et blanc – Bleu et blanc – Ardoise et blanc – Lilas et blanc – Havane et yeux noirs -blanc – Beige et blanc</p>
	<p>4 – A dessins Arlequin : rouge et noir Bringé : Rouge et noir Dalmatien : Unicolores (excepté les blancs) – Agoutis – Feux – Colorés et crème – Colorés et blanc – Bringé. Ecaille de Tortue : Noir/rouge – Noir /doré yeux noirs – Noir/fauve – Noir/crème – Bleu/rouge – Bleu/doré yeux noirs – Bleu/fauve – Bleu/crème – Ardoise/rouge -Ardoise/doré yeux noirs – Ardoise/fauve – Ardoise/crème – Lilas/doré yeux roses – Lilas/safran – Havane/doré yeux noirs - Havane/fauve – Havane/crème – Beige/doré yeux roses – Beige/safran – Agouti/rouge – Agouti/doré yeux noirs – Agouti/doré yeux roses – Agouti/fauve – Agouti/safran – Agouti/crème Ecaille de Tortue et Blanc : Noir/rouge/blanc – Noir/doré yeux noirs/blanc- Noir/fauve/blanc – Noir/crème/blanc – Bleu/rouge/blanc – Bleu/doré yeux noirs/blanc – Bleu/fauve/blanc – Bleu/crème/blanc – Ardoise/rouge/blanc – Ardoise/doré yeux noirs/blanc – Ardoise/fauve/blanc - Ardoise crème/blanc – Lilas/doré yeux roses/blanc – Lilas/safran/blanc – Havane/doré yeux noirs/blanc – Havane/fauve/blanc – Beige/doré yeux roses/blanc – Beige/safran/blanc – Agouti/rouge/blanc – Agouti/doré yeux noirs/blanc – Agouti/doré yeux roses/blanc – Agouti/fauve/blanc – Agouti/safran/blanc – Agouti/crème/blanc. Himalayen : à marques noires – à marques havane. Californien : Rouge à marques noires – Doré yeux noirs à marques noires – Doré yeux noirs à marques havane – Fauve à marques noires – Fauve à marques havane – Crème à marques noires – Crème à marques havane – Blanc yeux noirs à marques noires – Blanc yeux foncés à marques havane – Blanc yeux bleus à marques noires – Blanc yeux foncés à marques havane. Hollandais : Unicolores (excepté les blancs) – Agoutis – Feu – Colorés et crème – Colorés et blanc – Bringé – Arlequin – Bringé – Ecaille de Tortue. Rouan : Unicolores (excepté les blancs) – Agoutis -Feu – colorés et crème – Colorés et blancs – Bringé – Californiens.</p>

	5 : Couronnés non satinés Couronnés anglais Toutes couleurs et dessins reconnus chez les poils courts. Couronnés américain : Toutes couleurs et dessins reconnus chez les poils courts (excepté les UPL blancs, Dalmatiens, Himalayens, Californiens blancs, Ecaille de Tortue et Blanc et Hollandais).
Poils durs ou dressés	6 – Abyssiniens : Toutes couleurs et dessins admis, même non définis
	7 – Rex/ US teddies : Toutes couleurs et dessins admis, même non définis.
	8 – Teddies Suisse : Toutes couleurs et dessins admis, même non définis.
Poils longs	9 – Shelties, shelties couronnés, Péruvien : Toutes couleurs et dessins admis, même non définis. Une sous classe dite à poils coupés existe.
	10 - Texels, Texels couronnés, Alpagas : Toutes couleurs et dessins admis, même non définis.
	11 – Lunkarya : Toutes couleurs et dessins admis, même non définis
Poils satinés	12 – Satins : Toutes couleurs et dessins reconnus chez les poils courts.
	13 – Satins couronnés : Toutes couleurs et dessins chez les poils courts.
	14 - Satins shelties, Satins péruviens : Toutes couleurs et dessins admis, même non définis. Une sous-classe dite à poils coupés existe.
	15 – Shinnies : Unicolores -Agoutis - feux – Colorés et crème – Colorés et blanc – Dalmatiens, Himalayen, Californiens, Hollandais.

Toutes les autres variétés ne figurant pas sur la présente nomenclature ne peuvent être jugées en France.

Communiqué relatif à l'identification des cobayes en France.

A compter du 1^{er} janvier 2023, tous les cobayes, qu'ils soient identifiés par pastille, par puce ou non identifiés, seront admis et jugés lors des expositions patronnées par la SCAF-Confédération et ou la FAEC : ceci pour une durée expérimentale de 3 ans.

Pour les animaux qui ne portent pas de pastilles, l'utilisation du sparadrap sur lequel sera indiqué au stylo noir le numéro de cage de l'animal. Cette pratique encore méconnue en France, permet entre autres d'éviter les inversions de cage lors des expositions.



LE CARNEAU

L'existence de ce pigeon remonte à plusieurs centaines d'années. A la fin du XVIIIème siècle, il était élevé surtout dans les monastères et les fermes de 3 anciens diocèses : Arras, Cambrai et Tournai. C'est en 1891, dans un journal « chasse et pêche » de Bruxelles, que parut la première description détaillée de cet oiseau.

Sélectionné à la fin du 19^e siècle, et présenté pour la toute première fois en tant que race à part entière en 1889 à l'exposition de Lille par Robert Fontaine, **le Carneau** nous parvient au début du 20^e siècle en ayant conservé ses trois qualités fondamentales d'origine.

SES CARACTERISTIQUES

Le Carneau est un pigeon de taille moyenne à la poitrine largement développée, une race rustique et excellente reproductrice et enfin une couleur portée à un rare point de perfection. Le premier standard fut publié en 1891. C'était le grand départ de cette race de rapport qui reste encore aujourd'hui l'une des plus représentées dans nos expositions.

Robert Fontaine lui décela une autre qualité : « Ce pigeon comestible par excellence est des plus prolifiques ». Que trouvez de mieux ? non seulement un couple produit de nombreux jeunes, mais de plus, ils seront excellents de goût et de chair.

En 1928 le Professeur Lienhart publia un standard plus précis, en insistant sur le poids. Il conseillait de ne pas dépasser la taille moyenne : « Il est inutile d'en faire un pigeon géant au détriment de la fécondité ».

Il mesure environ 37cm pour les femelles et 39 cm pour les mâles de la pointe du bec à l'extrémité de la queue, lorsque le pigeon est étendu. Le poids doit être de 600 à 675 gr ce qui constitue un maximum pour les femelles, un poids trop élevé nuit à sa fécondité., de couleur rouge ou jaune, avec ou sans épaulettes blanches. Le contour de ses yeux est rouge et son iris jaune orangé.

SA SITUATION ACTUELLE

Le Carneau est un pigeon très apprécié qui a de fervents et nombreux admirateurs tant en France qu'Outre Quiévrain

LE SAVIEZ VOUS ?

Le carneau originel était brun rouge avec des épaulettes blanches et le rapprochement avec le costume des religieux Carmes vient naturellement à l'esprit.

Carneau Club Français



LE ROUBAISIEEN

SON HISTOIRE

Le **Roubaisien** est de création assez récente, puisqu'il date de 1910. Il a été exposé pour la première fois en 1913, les 14 et 15 septembre à Paris Plage, par son créateur Mrs G.W. Richardson, industriel à Roubaix, d'origine britannique et F. Vanoutryve de Roubaix. Il semble que pour améliorer ses pigeons « Pie anglais », Mr Richardson introduit dans ses accouplements des pigeons « Bagadais français ». On ne sait pas s'il améliora ses pies, mais il créa ainsi une nouvelle race qu'il baptisa « Roubaisien ».

SES CARACTERISTIQUES

Le Roubaisien est un pigeon très élégant au regard vif. C'est un pigeon nerveux, distant, difficile à dresser, très bon reproducteur et bon nourricier. Il est cependant certain que le Roubaisien possède une bonne mémoire, comme beaucoup de ses congénères. Il mesure de 25 à 30 cm de hauteur, l'oiseau debout en tenue normale. La longueur moyenne se situe entre 39 et 40 cm de la pointe du bec à l'extrémité de la queue. Le poids moyen des mâles est de 500 gr. Celui des femelles de 450 gr. Très bon éleveur, excellent nourricier.

Son plumage est lisse, bien plaqué. Sa couleur peut être jaune, noire, dun, rouge, bleue, ardoise, argentée barrée, grison bleu, bleue écaillée... C'est une race prolifique, résistante, il est distant mais élève avec beaucoup de soin sa progéniture, il ne demande rien de plus qu'une bonne nourriture et de l'eau fraîche.

SA SITUATION ACTUELLE

Cette race ne demande qu'à se développer, à ce jour l'on compte une dizaine d'éleveurs.

LE SAVIEZ - VOUS

On raconte que pendant la guerre 1914 – 1918, le meilleur roubaisien de l'élevage de M. Richardson trônait en permanence dans son bureau directorial dans lequel il recevait les occupants, alors que l'ordre avait été donné par ceux-ci de tuer tous les pigeons du département.



LE BOULANT LILLOIS

SON HISTOIRE

C'est en 1824 que l'on entend parler pour la première fois du **Boulant Lillois** par deux auteurs Mrs Boitard et Corbie. Les auteurs précisent que ces pigeons ont tiré leur nom de la Ville de Lille où ils étaient estimés et très répandus, surnommés également à cette époque « Claquart Lillois ». Son nom vient de la particularité qu'il a, à claquer ses ailes l'une contre l'autre, lors de son envol. Il disparût de la France à la fin du 19ème siècle au profit des races étrangères en grande vogue à cette époque.

En 1883, La Peere de Roo, éminent spécialiste Colombicole recense un certain nombre de races de Boulants et cite seulement en race Française de Boulant « Le Lillois », d'autres auteurs d'ouvrages spécialisés en firent de même avant les écrits de 1883.

Il disparut du Nord à la fin du XIXème siècle, mais continue à être exposé en Belgique jusqu'à la fin de la dernière guerre mondiale. C'est seulement dans les années 1980 que fut relancé son élevage en France. En effet, des éleveurs étrangers (Belges et Allemands) en possédaient quelques sujets que des amateurs nordistes ont multipliés, en particulier Georges Vandenabeele, qui créa le Club du Boulant Lillois.

SES CARACTERISTIQUES

Pigeon assez svelte, plus petit que le Boulant Français, sa longueur est d'environ 37 cm celle de la femelle de 35 cm. Son port est fier à la tenue relevée, sans cependant que la queue ne touche terre, ce qui est difficile à obtenir. L'implantation des pattes se situe à 2/3 – 1/3 du corps. Enfin la boule est ovoïde, pas trop volumineuse et surtout pas sphérique, elle prend naissance sous le bec et se termine au sternum. Son plumage est serré, collé au corps et de couleurs diverses. Le plus recherché est le tigré noir et blanc.

SA SITUATION ACTUELLE

Le club compte actuellement une quarantaine de membres tant Français, Belges, Hollandais. Il existe également un club en Allemagne. Ce pigeon bénéficie d'une situation favorable.

LE SAVIEZ VOUS

Le Boulant Lillois est surnommé aussi le « Claquart » à cause du bruit que rendent ses ailes en se touchant en cours de vol. Le nom Boulant, découle du pigeon d'enfler la gorge jusqu'à la rendre volumineuse.

Club Français de Boulant Lillois



LA MANOTTE d'ARTOIS

SON HISTOIRE

En 1922, Fontaine le présentait comme peu connu, rarement exposé. A l'origine c'est un pigeon fermier prisé pour sa beauté et sa fécondité. Il logeait dans les étables ou les greniers des fermes de la Somme et du Pas de Calais.

Le nom, très curieux et particulier de cette variété de pigeons, vient des petites cases de bois appelées « manottes » dont les éleveurs garnissaient l'intérieur de leurs étables ou pigeonniers.

Rappelons aussi, en passant, la signification du mot « manne » : grand panier à deux anses. Ce mot, d'origine germanique, a donné par altération, en patois picard, « Manotte » signifiant petit panier, dont on fit parfois des nids à « coulons ».

Les **Manottes d'Artois** peuplaient à l'évidence certains pigeonniers anciens dans les fermes de notre région du Nord, occupant les petites cases qui s'y trouvaient. Repris en mains par quelques passionnés, il est de nouveau représenté en exposition.

SES CARACTERISTIQUES

C'est un pigeon de bonne moyenne, au port légèrement relevé aux marques typiques. Il mesure de 36 à 38 cm de la pointe du bec à l'extrémité de la queue. Masse : 500 g pour les mâles, 450 g pour les femelles. Le fond du plumage est blanc, avec des tâches noires ou bleues. C'est un joli pigeon peu sauvage, issu de pigeons de la Flandre Française.

SA SITUATION ACTUELLE

Ce pigeon disparut à la fin de la deuxième guerre mondiale, à la suite de la disparition de petites fermes, au remembrement et au changement de mode de vie des agriculteurs.

En novembre 1988 à Tressin et février 1989 à Lille, M Daniel Delporte présenta des Manottes qu'il avait, seul recrées. Le type était excellent et le standard ancien respecté. Il y eut tout de suite un vif engouement pour ce pigeon retrouvé et son attrait n'a pas faibli depuis dans toute la France.

LE SAVIEZ VOUS

La Manotte signifie en Picard : « support pour le transport sur le dos humain », lorsque la manotte ne servait pas, les fermiers l'accrochaient dans leur étable et les pigeons y faisaient leur nid.

Amicale de la Manotte d'Artois



LE CULBUTANT LILLOIS

SON HISTOIRE

Déjà connu dans les années 1800, ces pigeons étaient désignés sous le nom patois de « timblards », nom qui signifie : « faiseur de timblets », le timblet étant synonyme de cumulet ou culbute. Au XIX^{ème} et XX^{ème} siècle, ce pigeon était très répandu à Lille et dans ses environs.

Il semble être le résultat de l'accouplement d'un Culbutant Français et d'un Culbutant Hollandais. On croit savoir qu'il servait à des jeux d'argent sans doute lié au nombre de culbutes qu'il est en mesure de faire. Rien n'est plus curieux que de voir ces pigeons qui à certain moment, se mettent à culbuter.

A l'origine, les **Culbutants Lillois** étaient principalement connus pour leur côté sportif. Légers et taillés pour le vol, les anciens les décrivent comme des oiseaux qui s'élèvent haut dans les airs. Soudainement, ils s'arrêtent de voler, comme pris de vertige, tournant sur eux-mêmes, ils se mettent à culbuter, deux, trois, quatre, jusque dix fois de suite, selon toute apparence, pour leur satisfaction personnelle. Puis ils continuent leur vol pour recommencer la même pantomime. Les amateurs les tiennent souvent enfermés quelques jours pour qu'ils soient plus avides de jouir de la liberté, de cette façon, ils volent plus longtemps et culbutent plus volontiers. Ils continuent ces exercices grotesques jusqu'à ce que la fatigue apaise leur fougue, et les ramène au colombier. Depuis, il est devenu essentiellement un pigeon d'exposition certains essayent de lui retrouver ses facultés sportives !

SES CARACTERISTIQUES

Le Culbutant Lillois est un pigeon très vif, n'excédant pas 26 à 28 cm, pattu, assez bas sur pattes, son port est légèrement incliné vers l'arrière, vif, taillé pour le vol, il se déplace en dandinant. La couleur type est le noir à pantoufles blancs avec ou sans barbe blanche.

Sa masse varie entre 250 gr et 275 gr.

SA SITUATION ACTUELLE

Depuis la 1^{er} guerre mondiale ce pigeon avait pratiquement disparu (les 6 derniers avaient été présentés en 1936 à Lille au Palais Rameau).

Le Club du Culbutant Lillois a été créé à Lille en 1999. Comme il ne disposait pas d'un standard propre puisqu'il n'était qu'une variété du « culbutant français », il a fallu modifier deux points de sa silhouette tout en lui conservant ses qualités de Culbutant. C'est actuellement chose faite et ce pigeon est maintenant présent dans nos Expositions Régionales et Nationales.

LE SAVIEZ VOUS

Ce pigeon était appelé en patois « timblard », nom qui signifiait faiseur de « timblets », le « timblet » étant synonyme de cumulet ou culbute. Les pigeons Culbutants ont ceci de particulier qu'ils exécutent de véritables loopings dans les airs. S'agit-il d'une parade nuptiale ou d'une anomalie de comportement ? Les causes de ce vol n'ont jamais été complètement expliquées !

Club Français du Culbutant Lillois



LE HUPPE PICARD

SON HISTOIRE

Le huppé Picard est un pigeon de forme, originaire de Picardie, du département de la Somme.

SES CARACTERISTIQUES

De taille moyenne, port relevé à 45° degré, Longueur de 40cm environ.

Poids : 450 à 550 g.

SA SITUATION ACTUELLE

On le rencontre très souvent dans les expositions dans les variétés Rouge unicolore et jaune unicolore, avec ou sans croupion blanc.

LE SAVIEZ VOUS

Son apparition date du XVIIIème siècle, issue d'un croisement avec un Carneau et une race de Mondain ancien, surnommé Mondain Picard. Il diffère du carneau par une petite huppe qu'il porte en arrière de la tête, planté haut.

Club Français du Carneau,



LE REVELLOIS

SON HISTOIRE

Crée par André Quignon de Revelles par croisement de King et Cauchois.

SES CARACTERISTIQUES

De grosseur moyenne, forme allongée : 40cm pour le mâle, 35cm pour la femelle. Port légèrement relevé, angle d'environ 30° avec le sol. Allure vive et élégante, Variété unique brun barré bronzé.

SA SITUATION ACTUELLE

Cette race ne demande qu'à se développer, à ce jour l'on compte une dizaine d'éleveurs, principalement dans les Hauts de France.

LE SAVIEZ VOUS

Le Revellois est originaire de la ville de Revelles dans la Somme. Pigeon de rapport, allure vive et élégante, excellent reproducteur. Les reflets du cou sont verts et violacés. Les barres sont de couleur brun-rouge liserées de brun. La queue est barrée de brun. La couleur des rémiges doit être assez intense. Le croupion est blanc.

Poids : 650 à 800g.

Club du pigeon Revellois



LE BOULANT FRANCAIS

SON HISTOIRE

Le Boulant Français appelé auparavant Boulant d'Amiens, originaire du Nord de la France et plus particulièrement de la Somme.

SES CARACTERISTIQUES

Boulant de grande taille, sa tenue est très relevée, presque verticale, tient la tête haute. La partie antérieure du corps est longue, la partie postérieure courte, ce qui lui permet de se redresser. Le port est élégant. Il garde par excellence, la fierté, l'aisance, qui fait reconnaître la légitimité et la pureté d'une race.

SA SITUATION ACTUELLE

Le Boulant Français retrouve sa place dans nos expositions, dû en particulier au Club qui maintenant regroupe les Boulants nains, Anglais et Français.

LE SAVIEZ VOUS

Le club allemand des éleveurs de Boulant Français a été créé en 1921, il est bien représenté dans les expositions Allemande.

Club des Eleveurs de Boulants nains, Anglais et Français (CEBNAF)



LE CULBUTANT FRANCAIS

SON HISTOIRE

Au 17^{ème} siècle, Buffon signale des pigeons Culbutants. Le culbutant est un pigeon roux, gris ou gris roux qui tourne sur lui-même en volant, c'est-à-dire qu'il culbute.

Le culbutant Français tigré a pour ancêtre, semble-t-il un pigeon culbutant caillouter dont le berceau est d'origine du Nord de la France.

SES CARACTERISTIQUES

On parle de pigeon qui exécutaient des acrobaties et qui culbutaient jusqu'à 10 fois de suite. Il s'agit d'un pigeon court et d'une grande élégance lorsque, au repos, le corps légèrement incliné est bien équilibré sur les pattes légèrement ployées.

SA SITUATION ACTUELLE

Très présent dans nos expositions, Régionales et Nationales

LE SAVIEZ VOUS

Petit pigeon svelte et court d'une grande élégance, mesure 30 cm de l'extrémité du bec à celle de la queue, ou 23 cm si on mesure à partir de la poitrine. Il se décline en Unicolore, Barré et Ecaillé, Grison, Tigré, toutes les couleurs sont uniformément pures et soutenues.

Poids : 280 gr en moyenne

Club Français des Pigeons de Vol

PIGEONS

13 PIGEONS FORMES FRANCAISES

BLEU de GASCOGNE



BOULANGER Jean Noel
BOUTILLIER Gabriel
DIEVAL Jean Marie
MEILLER Sylvain
NUYTENS Emilie
PARIS Denis

CARNEAU



BARYLA René
BODO Pierre
CHERON Gilbert
CHOQUET Siméon
CISZAK Cédric
DANVIN Jean François
DECLERCQ Dominique
DELASSUS Bernard
DESCAMPS Frédéric
DEVRED Bruno
DIGNOCOURT Vincent
DUBOIS Claude
DUBOIS Georges
DUVAUCHELLE Jocelyn
JADIN Michel
LACRESSONNIERE Baptiste
MORTAGNE Christian
OCTAU Claude
OLIVE Patrick
SAILLON Francis
SCHMITZ Gérard
VASSEUR Jacky
WATTEAU David

CAUCHOIS



BOUCHER Jean Pierre
BOULANGER Jean Noël
CAZIN Nicolas
CHAMPION Pascal
COME Christophe
DERENNES Daniel

D'HEYGERE Dominique
MAILLARD Hervé
NOIROUX Francis
OLIVE Patrick
THERON Daniel

GIER



POTEAU Maurice
SAILLON Francis

HUPPE PICARD



BARYLA René
BOUILLET Bruno
CISZAK Cédric
CORROYETTE Vanessa
DEVRED Bruno
NOIROUX Francis
THERON Nicolas

HUPPE de SOULTZ



BOULANGER Jean Noël

MANOTTE d'ARTOIS



BARBIER Luc
BOUILLET Bruno
CAFFIER Guillaume
CISZAK Cédric
DEMUYTER Jean Pierre
DUBOIS Georges
KEIGNAERT Michel
MAYEUR Angy & Eddy
REHAK Jean Pierre

MONDAIN



BERTHE Thierry
CHATELIN Jean Paul
DECLERCQ Dominique
DIEVAL Jean Marie
DIGNOCOURT Vincent
DUBOIS Georges
DUNE Henri
DUQUESNOY Léa
FEUTRY Theo
GEST Claude
LEROY Francis
MOITTE Thierry
NUYTTENS Emilie & Benjamin
OCTAU Claude
PIRE Valentin
PIRON Régis
PRUVOST Patrick
RUMEAU Dominique
TERNOIS Laurent

REVELLOIS



BOUTILLIER GREBOVAL
D'HEYGERE Dominique
DEMUYTER Jean Pierre
DEMUYTER Sébastien
KEIGNAERT Michel

ROMAIN



DUCHAUSOY Matthieu

ROUBAISIE



CORROYETTE Vanessa
DEMUYTER Jean Pierre
DEVOS Jules
SAILLON Francis

SOTTOBANCA



BASILE Roger
BOULANGER Jean Noel
COFFIGNIEZ Bruno
DEMUYTER Jean Pierre
DEMUYTER Sébastien
DEVILLERS Eric
GEST Claude
LEPORCQ Rémi
MARQUETTE Sébastien
ROUSSELLE Sébastien
TISON Yannick

ALOUETTE de COBOURG



BAILLY Matthieu
BOULANGER Jean Noël
DIEVAL Jean Marie
MEILLER Sylvain
SAILLON Francis

14 PIGEONS FORMES ETRANGERES

BEAUTE ALLEMAND



AMOURETTE Virgile
BARYLA René
BLAVIER Bernard
CAMUZEUX Luc
CHOQUET Siméon
DESAINTEJEAN Jean pierre
DEVRED Bruno
DUBOIS Jean
MEILLER Sylvain
PATTINIER Philippe
PIRON Régis
RAGOT Alain

CRIADOR LUSITANO



RIBEIRO Fernando

DAMASCENE



CORROYETTE David
CRISPYN Sophie
MEILLER Sylvain

LAHORE



CHARPENTIER Mickael
CORROYETTE Vanessa
DUBOIS Matthieu
PERSENT Kévin
SLASTAN Romane

LYNX



DAGORN José
DIEVAL Jean Marie
PIRE Valentin
PROISY Gérard
SCHMITZ Gérard

MARIOLA



RIBEIRO Fernando

MARIOLINHA



RIBEIRO Fernando

MESSAGER de BASSORA



BASILE Roger

RENAISIEN



SAILLON Francis

SHOW RACER



CARTIGNY Emeric
DUCOURANT Claude
MEILLER Sylvain

STRASSER



COME Christophe
DIEVAL Jean Marie
LACRESSONNIERE Baptiste
MOITTIE Thierry
MORTAGNE Christian
PIRE Valentin
SALLANDRE Jean Louis
WARMEL Jean Marie

SWIFT SYRIEN



VENNIN Hervé

TEXAN



BLARINGHEM Pascal
BLAVIER Bernard
BOULANGER Jean Noel
CHARPENTIER Mickael
CORROYETTE Vanessa
DANVIN Jean François
DECLERCQ Dominique
DELIASSUS Bernard
DUBOIS Claude
DUVAUCHELLE Jocelyn
LEROY Francis
NIEL Emmanuel
PHILIPPE Hubert

PROISY Gérard
PRUVOST Guy
VASSEUX Lucien

VOYAGEUR BELGE d'Exposition



DUBOIS Claude
TELLIER Olivier

VOYAGEUR LIEGEOIS



CISZAK Cédric
GOSSELIN Frédéric
MARQUETTE Sébastien

15 – PIGEONS CARONCULES

BAGADAIS FRANÇAIS



BONNIERE Bernard

CARRIER



BAZILE Roger

DRAGON



ANDRZEJEWSKI Reynald
AMOURETTE Aymeric
BAZILE Roger
BARYLA René
CARTIGNY Emeric
DEVRED Bruno
MEILLER Sylvain
VASSEUR François

ŒIL DE FRAISE



BAILLY Matthieu

16 – PIGEONS TYPE POULE

KING



BAILLY Matthieu
CRISPYN Sophie
DAGORN José
DELANSOY Christophe
DESCAMPS Frédéric
DUNE Henri
FALLET Sébastien
LACRESSONNIERE Baptiste
MORTAGNE Christian
NUYTTENS Emilie
ROUSSELLE Sébastien

MODENE.ALLEMAND (Magnani/Schietti/Gazzi)



BAILLY Matthieu
DELASSUS Bernard
DULAQUAIS Frères
LEPORCQ Rémi
MARQUETTE Père & fils

POULE HONGROIS



GYMBOLISTA Pascal

TRIGANINO de MODENE



CARON Denis/Maryline
COFFIGNIEZ Didier
NIEL Emmanuel
VLASSENROOT Julie

17 – PIGEONS BOULANTS

BOULANT BRUNNER



CHATELIN Jean Paul
COFFIGNIEZ Jean François
CORROYETTE David
MARQUETTE Sébastien

BOULANT d'AIX la CHAPELLE



CRISPYN Sophie

BOULANT FRANÇAIS



AMOURETTE Aymeric
CHATELIN Estéban
COFFIGNIEZ Bruno
COFFIGNIEZ Jean François

BOULANT GADITANO



BAZILE Roger
LEROY Francis
PRUVOST Guy

BOULANT HORSEMAN



CHATELIN Jean Paul

BOULANT LILLOIS



BAILLY Matthieu
BARYLA René
BOUILLET Bruno
CHARNEL Donovan
CHATELIN Jean Paul & les enfants
CHATELIN Josette
CORROYETTE David
DAUTRIAUX Claude
DEMUYSER Jean Pierre
DEVOS Jules
HUREL Jean Claude
MARQUETTE Sébastien

BOULANT de SAXE



DESCAMPS Frédéric

BOULANT de SILESIE



CHATELIN Estéban

18 – PIGEONS DE COULEURS

ALOUETTE de NUREMBERG



LEROY Christian
MAILLARD Hervé

BOUCLIER d'Allemagne du SUD



D'HEYGERE Françoise

BOUVREUIL



AMOURETTE Aymeric
CAFFIER Guillaume
CHATELIN Jean Paul
CHATELIN Josette
CHARPENTIER Mickael
CRISPYN Sophie
D'HEYGERE Dominique
DAGORN José
DENNEQUIN Pierre
DUQUENNOY Léa
LECLERCQ Mattéo & Manon
MEILLER Sylvain
LEROY Francis
PIRE Valentin
QUIGNON Serge
TREHOUX Daniel

CHARDONNERET DANOIS



DUBOIS Georges

CIGOGNE de SAXE



COMPERE Nathan

ETOURNEAU



CHOQUET Siméon
CISZAK Cédric
CORROYETTE David
GOSSELIN Frédéric
MARQUETTE Père & fils

HIRONDELLE de NUREMBERG



COMPERE Nathan

HEURTE de THURINGE



AMOURETTE Aymeric

PIGEON LUSTRE



VENNIN Hervé

PIGEON de SAXE



DEMUYTER Jean Pierre
MAYEUR Angy

SCARABEE de THURINGE



AMOURETTE Aymeric

PIGEON SUISSE UNICOLORE



DELASSUS Bernard

PIGEON de THURINGE à ailes colorées



AMOURETTE Aymeric
LECLERCQ Mattéo & Manon

SATIN



CHOQUET Siméon
DEMUYTER Jean Pierre
DEMUYTER Sébastien
GLASSON Pascal

TETE COLOREE DE BRIVE



BARYLA René

TETE de MAURE d'ALLEMAGNE du SUD



DEMUYTER Jean Pierre
DEMUYTER Sébastien

THURGOVIEN à QUEUE BLANCHE



DELASSUS Bernard

19 – PIGEONS TAMBOURS

TAMBOUR ALLEMAND à COQUILLE et VISIERE



ANDRZEJEWSKI Reynald
DELLIAUX Steven
DEMUYTER Jean Pierre
NIEL Emmanuel

TAMBOUR ALLEMAND à VISIERE simple



DELLIAUX Steven
NIEL Emmanuel

TAMBOUR ALTEMBOURD



BAILLY Matthieu
DELLIAUX Steven
NIEL Emmanuel

TAMBOUR ANGLAIS



DEMUYTER Jean Pierre
DEMUYTER Sébastien

TAMBOUR d'ARABIE



TELLIER Olivier

TAMBOUR de FRANCONIE



CHARNEL Donovan
CORROYETTE Vanessa

20- PIGEONS de STRUCTURE

CAPUCIN



DEMUYTER Jean Pierre
DEMUYTER Sébastien
LEROY Francis & Joëlle
LOUBET Gérard & Michel
PRUVOST Guy

CAPUCIN HOLLANDAIS (ANCIEN)



BARYLA René
JADIN Aurélien
LEROY Francis
PRUVOST Guy
WARMEL Jean Marie

CRAVATE CHINOIS



AMOURETTE Aymeric
CARON Maryline & Denis
OLIVE Patrick

FRISE



AMOURETTE Virgile
CRISPYN Sophie
DEVILLERS Eric
LAURETTE Julien
PIRE Valentin
PRUVOST Guy

QUEUE de PAON



BAZILE Roger
BOUCHER Jean Pierre
BOZO Alain & Sylvie
COMPERE Nathan
DEBIEVE Brigitte
DEMUYTER Jean Pierre
LESCAILLEZ Jessy
NUYTTENS Emilie & Benjamin

QUEUE de PAON INDIEN



DEMUYTER Jean Pierre

21 – PIGEONS CRAVATES

BARBET LIEGEOIS



MARQUETTE Sébastien

CRAVATE d'AIX LA CHAPELLE



CRISPYN Sophie

CRAVATE FRANÇAIS



ZAWADZKI Francis

CRAVATE GANTOIS



AMOURETTE Virgile
BOUILLET Bruno
LECLERCQ Matthéo

CRAVATE ITALIEN



ATTAGNANT Laurent
CARON Maryline & Denis
CARTIGNY Emeric
HERMAND Denis
MARQUETTE Sébastien
MAYEUR Andy & Eddy
NIEL Emmanuel

CRAVATE ORIENTAL



ANDRZEJEWSKI Reynald

CRAVATE TUNISIEN



CARON Denis & Maryline
CRISPYN Sophie

SMERLE ANVERSOIS

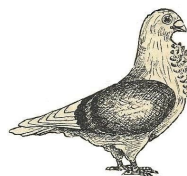

Ribeiro Fernando

SMERLE des FLANDRES



AMOURETTE Virgile
BOUILLET Bruno
CISZAK Cédric
COFFIGNIEZ Bruno

LACRESSONIERE Baptiste
LECLERCQ Manon
MORTAGNE Christian

22 – PIGEONS DE VOL

COU NU de ROUMANIE



COMPERE Nathan

CULBUTANT ALLEMAND à Bec Long



VENNIN Hervé

CULBUTANT DANOIS



CARON Maryline & Denis
CHOQUET Siméon
COFFIGNIEZ Bruno
COFFIGNIEZ Didier
DUCHAUSOY Matthieu
DUNE Henri
GOSELIN Frédéric
MARQUETTE Sébastien

CULBUTANT FRANÇAIS



BARYLA René
TISON Yannick
VENNIN Hervé
WATTEAU David
WARMEL Jean Marie

CULBUTANT HOLLANDAIS



BONO Pierre

CULBUTANT de KISKUNFELEGYHAZA



COMPERE Nathan

CULBUTANT LILLOIS



AMOURETTE Aymeric
CORROYETTE David
DEVOS Jules
JADIN Fabien
MARQUETTE Sébastien
TELLIER Olivier

CULBUTANT OUZBEK



CORROYETTE David

CULBUTANT PIE



PIRE Valentin
TELLIER Olivier

CULBUTANT PIE de LAUSITZ



PIRE Valentin
TELLIER Olivier

CULBUTANT PORTUGAIS



AMOURETTE Virgile
OUARAMA Didier
RIBEIRO Fernando

CULBUTANT de ROSTOV



RIBEIRO Fernando

CULBUTANT de TIMISOARA



AMOURETTE Aymeric

CULBUTANT de TRANSYLVANIE

A coquille et à Visière



BOUILLET Bruno

HAUT - VOLANT FRANÇAIS



BARYLA René
GYMBOLISTA Pascal
VENNIN Hervé

MOOKEE



COMPÈRE Nathan

KRYMKA POLONAIS



BARYLA René
DEMUYTER Jean Pierre
DEVRED Bruno

PIGEON à Calotte FRANÇAIS



BARYLA René
DEVRED Bruno
OUAMARA Didier

ROULEUR ORIENTAL



BAILLY Matthieu
COMPÈRE Nathan
CORROYETTE David

TREMBLEUR de STARGARD



CHOQUET Siméon
DEMUYTER Jean Pierre
DEMUYTER Sébastien

VOYAGEUR BELGE



BIZE Gilles
DEMUYTER Sébastien

VOYAGEUR SPORT



ANSART Dominique
BAEYAERT Isabelle
CAILLEUX Michel
CHATELIN Jean Paul & Estéban
COLOMBIER Pédagogique
CONTESSE Christophe
CORROYETTE Frederic
CORROYETTE Gregory
CORROYETTE Jérôme
DELLIAUX Steven
FAVIER Jean Paul
GORGIBUS Jean Jacques
GOSSELIN Marc
KUDLA Laurent
MONTAY Mikael
PIEDANNA Bernard
WATTEAU-David

23- TOURTERELLES – COLOMBES

TOURTERELLE



BARYLA René
BOUTILLIER Gabriel
CHARPENTIER Mickael
CORROYETTE Vanessa
DENNEQUIN Pierre
DUBOIS Georges

DEGELING Marie Pia
GLASSON Dany/Pascal
HOURDOUILLE Michel
JADIN Michel
LACRESSONNIERE Baptiste
MAYEUR Angy et Eddy
OLIVE Patrick
POTRIQUET Nicolas
TISON Jean Claude
TISON Yannick
TRENTENAERE Geneviève
VENNIN Hervé

ASSOCIATION AFFILIEE

NORD

Association Avicole de Cambrai
Frédéric Vandewalle
24, rue de Marcoing
62147 GRANCOURT HAVRINCOURT
☎ 03 27 82 55 01
✉ vandewalle-frederic@hotmail.fr

Société des petits éleveurs du Douaisis
Jean Paul Chatelin
71, rue d'Anchin
59146 PECQUENCOURT
☎ 06 80 04 39 09
✉ pure-race@orange.fr

Animavia
MRES 5, rue de Vicq
59000 LILLE
☎ 06 98 60 69 96
✉ animavia.association@gmail.com

Les Amis de la basse-cour d'Halluin
Roberte Griffon
Bernard Crevassa
5 rond-point de l'Europe
59250 HALLUIN
☎ 06 33 92 09 10

Club Avicole de Lomme
Sophie Dubuisson
160, Avenue Arthur Notebart
59160 LOMME
☎ 03 20 92 62 48 – 03 20 09 72 83
✉ club_avi_lomme@yahoo.fr

Amicale des éleveurs de Walincourt
Éric Leggle
772, rue Basse
59258 RUE DES VIGNES
☎ 03 27 78 96 36
✉ leggleeric@gmail.com

Association Zoo et Ornitho Pévèle
Jacques Lefebvre
162, rue de Ladreyt
59860 CYSOING
☎ 03 20 34 16 11
✉ j.r.lefebvre@free.fr

Association Hainaut Avicole
Roland Delvigne
70, rue J.B. Broquet
59158 THUN ST AMAND
☎ 03 27 48 93 39
✉ roland.delvigne@orange.fr

Avi-Plaisir
Julien LAURETTE
9, rue Robert Schumann
59530 ENGLEFONTAINE
☎ 06 71 25 49 01
✉ aviplaisir@orange.fr

Club Français du Boulant Lillois
Jules Devos
129, rue Général Leclerc
59390 LYS LEZ LANNOY
☎ 03 20 02 49 25
✉ jules.devos@orange.fr

Club du Combattant du Nord**Yvon Castien**

184, avenue Arthur Notebart

59160 LOMME

☎ 03 20 92 62 48

✉ yvon.castien@orange.fr

Club Avicole Sambre Avesnois**Joël Petit**

29, rue Léo Lagrange

59440 AVESNELLES

☎ 03 27 61 46 46

✉ veronique59440.vp@gmail.com

Association Avicole Sud Avesnois**Nicolas Duquenoy**

93, rue Charles Desquilbet

59132 GLAGEON

☎ 06 23 78 48 32

✉ nicolasduquenoy@live.fr

PAS-DE-CALAIS**Amicale des éleveurs Artois-Ternois****Benjamin NUYTTENS**

15, Grande Rue

62123 BAILLEUL VAL

☎ 06 34 29 57 04

✉ assat.beaumetz@gmail.com

Groupement Animalier de Carvin**Dominique Lamacz**

123, rue des Fusillés

62220 CARVIN

☎ 09 83 65 84 62 - 06 20 41 69 28

✉ stlamacz@numericable.fr

Société Avicole Audomaroise**Christian Mortagne**

5, rue d'Ecques

62120 QUIESTEDE

☎ 03 21 39 43 51

✉ mortagne.christian@neuf.fr

Ch'ti Lapin Club**Laurent Attagniant**

18, rue des Carrières

62620 BARLIN

☎ 03 21 27 44 05

✉ attagniant.laurent@neuf.fr

Société Aviculture de Noeux les Mines**Edmond Chrastek**

70, rue de la Libération

62940 HAILLICOURT

☎ 03 66 60 39 70

✉ edmond.chrastek@gmail.com

Gohelle Basse-cour**Hubert Philippe**

5, Impasse de la Cantereine

62690 IZEL les HAMEAU

☎ 07 82 96 47 86

✉ gbc.bully@gmail.com

Cercle Avicole Enquinois**David COROYETTE**

10, rue du Chateau

62145 ENQUIN LES MINES

☎ 06 67 15 21 87

✉ vanessa.coppin@bbox.fr

SOMME**Société Avicole Vimeu Marquenterre****Laurent CATEL**

34, Rte de Glatigny

76480 Ste MARQUERITE sur DUCLAIR

☎ 06 17 78 47 26

✉ castel.laurent@sfr.fr

Asso des Aviculteurs Amateurs de Picardie**Maurice LIEVIN**

8, rue Chatel Petit Handicourt

80290 AGNIERES

☎ 09 79 64 02 25

✉ maurice.lievin@orange.fr

AISNE

Aisne Basse-cour

Mickael Charpentier

Ferme de la Cendrière

02220 BRAINE

☎ 06 88 91 60 18

✉ aisne-basse-cour@orange.fr

Basse-cour Somme-Aisne-Oise

Laurent Duchemin

12, rue d'Ile de France

02680 GRUGIES

☎ 06 82 80 42 63

✉ laurent-duchemin@live.fr

OISE

Asso des Plumes Mesniloises

Louis VERRIEZ

5, rue de la Mairie

60240 MESNILTHERIBUS

☎ 06 12 48 40 88

✉ louis.verriez@gmail.com



Liste officielle Des juges et élèves juges HAUTS DE FRANCE

LAPINS

Laurent ATTAGNIANT

18, rue des Carrières

62620 BARLIN

☎ 03 21 27 44 05

✉ attagniant.laurent@neuf.fr

Eddy MAYEUR

67, rue d'Hirson

59186 ANOR

☎ 03 27 59 54 34

✉ eddymay@hotmail.fr

Kévin LOUIS

Rue Gabriel Péri
59680 FERRIERE la PETITE
☎ 07 82 09 94 64

ELEVE JUGE

Aurélien LEGGHE

VOLAILLES**Yvon CASTIEN**

184, Avenue Arthur Notebart
59160 LOMME
☎ 03 20 92 62 48
✉ yvon.castien@orange.fr

Maurice LIEVIN

8, rue Chatel Petit Handicourt
80290 AGNIERES
☎ 09 79 64 02 25
✉ maurice.lievin@orange.fr

Jacques DULIEU

10, Impasse Brunehaut
59620 AULNOYE AYMERIES
☎ 06 69 72 69 27
✉ j-dulieu@orange.fr

Matthieu LEURIDAN

117, rue du Bailly
59960 NEUVILLE EN FERRAIN
☎ 06 80 77 83 05
✉ m-leuridan@hotmail.fr

Thomas FRUGOLINO

33, rue Adolphe Wagret
59278 ESCAUPONT
☎ 06 58 92 72 58
✉ thomas.frugolino@orange.fr

PIGEONS**Aymeric AMOURETTE**

13, rue d'en Haut
80210 FRANLEU
☎ 06 15 64 01 67
✉ aymeric_amourette@hotmail.com

René BARYLA

10, rue d'Alembert
62590 OIGNIES
☎ 03 21 37 11 46
✉ rene.baryla@live.fr

Jean Pierre TIERTANT

17, rue du 8 mai
62138 BILLY BERCLAU
☎ 03 61 48 33 27
✉ clubkrymaka1@hotmail.fr

Hervé VENNIN

12, rue Pasteur
62410 MEURCHIN
☎ 06 43 49 40 44
✉ venninherve@yahoo.fr

Répertoire des éleveurs et leurs coordonnées**A**

ADOLPHI Reinhold 13, rue Gerry 62124 BARASTRE ☎ 03 21 48 23 84/06 32 59 65 09
AMOURETTE Aymeric 13, rue-d 'en Haut 80210 FRANLEU ☎ 06 15 64 01 67
AMOURETTE Virgile 32, rue du gal de Gaulle 80230 SALLENELLE ☎ 03 22 60 73 51
ANDRZEJEWSKI Reynald 320, rue Achille Dufresne 59230 NIVELLE ☎ 03 27 27 80 89
ANSART Dominique 54, rue de l'étang 59287 GUESNAIN ☎ 06 35 49 53 64
ANIMAVIA 23, rue Gosselet 59800 LILLE ☎ 06 98 60 69 96
ATTAGNIANT Laurent 18, rue des Carrières 62620 BARLIN ☎ 03 21 27 44 05/06 28 68 83 16
AVEZ Jean Marc 28, grand rue 62120 WITTERNESSE ☎ 06 50 26 58 67

B

BAEYAERT Isabelle 24, rue Victor Renard 59178 HASNON
 BAILLY Matthieu 5 Bis Rue Ernest HERMAND Fléchinelle 62145 Enquin Les Mines ☎06 11 25 25 36
 BALASSE France 3, rue du Bout de la Ville 02210 ST REMY BLANZY ☎06 11 25 25 36
 BANDINI Martine 12, rue des Carrières 62620 BARLIN ☎06 08 80 04 04
 BARBIER Luc 20, rue des Faiseurs de Bateaux 62500 SAINT OMER ☎06 08 68 27 28
 BART Annie & Ovide 19, rue de Lambres 62120 QUERNES ☎06 60 80 05 20
 BARYLA René 10, rue Alembert 62390 OIGNIES ☎06 88 86 46 46
 BASILE Roger 17, rue de St Laurent 62223 ROCLINCOURT ☎03 21 58 42 59
 BAUDIN Brandon 100, rue des quartes 59138 PONT sur SAMBRE ☎07 66 50 38 60
 BAYART Didier 236, rue de Savignies 60000 BEAUVAIS ☎ 07 57 52 07 86
 BEAURAIN Jean Guy 720, rue du château 62120 MAZINGHEM ☎03 21 25 80 85
 BEISERT Luc & Sophie 51, rue de Bully 62160 AIX NOULETTE ☎ 06 10 77 19 28
 BEL David 56, rue de Gergny 02140 THENAILLES ☎06 79 11 53 46
 BELLANGER Yohann 544, rue Firmin et Nicolas Get 80210 CHEPY ☎06 73 88 96 43
 BERTHE Thierry 10, rue d'Habarq 62123 WANQUETIN ☎03 21 07 30 17
 BEYAERT Cyrille 1558, rue de Watergang Commun 62370 SAINT FOLQUIN ☎06 45 54 84 19
 BIZE Gilles 1089, rue Maurice Ravel 59182 MONTIGNY EN OSTREVENT ☎06 19 65 11 56
 BLANCHOT Brigitte 9, rue du Bois de coupelle 60190 GRANDVILLERS AU BOIS ☎03 44 41 43 93
 BLANCHOT Frédéric 9, rue du Bois de coupelle 60190 GRANDVILLERS AU BOIS ☎06 24 85 02 83
 BLARINGHEM Pascal 43, rue de la liberté 59400 CAMBRAI ☎06 07 86 62 95
 BLIVET Martine 21, rue bois du tertre 62310 FRUGES ☎06 02 52 18 31
 BLOND Stéphane 5, voie de Quesnel 62144 VILLERS AU BOIS ☎07 81 71 99 03
 BODO Pierre 2525, rue de Pont neuf 62162 VIELLE EGLISE ☎06 50 84 09 62
 BOITEL Bertrand 3, rue Emile Zola 59146 PECQUENCOURT ☎ 07 60 23 78 89
 BONNIERE Bernard/Aurore 19, rue Principale 62560 MERCK SAINT LIEVIN ☎06 66 98 07 79
 BOUCHEZ Benoît 5, rue D'Hornoy 80640 ORIVAL ☎ 06 65 37 71 64
 BOUCHEZ Jean Pierre 5, rue d'Hornoy 80540 ORIVAL ☎03 22 38 00 96
 BOUILLET Bruno 397, rue Jean Jaurès 59274 MARQUILLIES ☎ 06 87 85 88 63
 BOULANGER Jean Noël 3, rue du petit Pendé 80230 PENDE ☎ 03 22 60 95 06
 BOULANGER Nadège 402, rue d'Herlicourt 80230 LANCHERES ☎ 03 22 60 75 41
 BOULOGNE Mickael 6, Rue d'Héronval 62 132 HARDINGHEM ☎ 06 27 38 70 61
 BOURE Frédéric 38, rue Aristide Briand 59130 LAMBERSART ☎06 59 73 84 84
 BOUTILLIER Gabriel 2, rue Machaut 60120 GANNES ☎03 44 77 10 33
 BOUTILLIER / GREBOVAL 2, rue Canteraine 80500 DAVENESCOURT ☎06 74 81 45 98
 BOZO Alain 2A, rue des renardières 60690 ROY-BOISSY ☎03 44 48 28 10
 BRANDT Carel 5, rue de Lille 59223 RONCQ ☎ 06 45 05 05 30
 BRET Christophe 24 Rue Monsieur 80300 ENGLEBELMER ☎06 28 49 90 98
 BUDZYNSKI Jean 41, rue Bezeau 62320 ROUVROY ☎03 21 75 28 20
 BUFFET Pascal 9, chemin Warloy 80300 ALBERT ☎06 78 93 55 92

C

CAFFIER Mathilde & Guillaume 6, rue de Carency 62153 ABLAIN SAINT NAZAIRE ☎03 21 45 16 09
 CAILLEUX Michel 12, le Bois là-haut 02170 FONTENELLE ☎06 33 26 34 63
 CAMUZEUX Luc 1, rue de la Roche 02830 SAINT MICHEL ☎03 23 58 04 54
 CAPPE Dominique 21, rue de Prague 62580 NEUVILLE SAINT VAAST ☎03 21 58 57 97
 CARON Denis & Maryline 18 rue Léon Vasseur 62450 BAPAUME ☎06 74 02 73 99
 CARRON Emmanuel 15, rue de Cagnoncles 59161 NAVES ☎06 08 98 44 66
 CARTIGNY Emeric 99, rue Lomprenz 59300 VALENCIENNES ☎03 27 25 24 15
 CAZIN Nicolas 6, impasse du moulin 62850 ALQUINES ☎06 32 04 85 10
 CHAMPION Pascal 3, rue de la Nacelle 60150 VILLERS SOUS COUDUN ☎03 44 76 04 67
 CHARNEL Donovan rue du Mont Pouret 62145 ENQUIN LES MINES
 CHARPENTIER Mickael Ferme de la Cendrière 02220 BRAINE ☎06 88 91 60 18
 CHATELIN Jean Paul 63, rue d'Anchin 59146 PECQUENCOURT ☎06 80 04 39 09
 CHATELIN Josette 71, rue d'Anchin 59146 PECQUENCOURT ☎06 24 00 79 80
 CHATELIN Marine, Solène, Tiffen, Estéban, 63, rue d'Anchin 59146 PECQUENCOURT
 CHERON Gilbert 18, rue du lieutenant Mock 80640 BEZENCOURT ☎06 89 41 24 45
 CHOQUET Siméon 15, rue Happe Garbe 62530 GOUY SERVINS ☎06 80 73 59 31
 CISZAK Cédric 88, rue Alfred de Vigny 62114 SAINS EN GOHELLE ☎06 74 81 04 55
 CLERFAYT Noel 746, rue de la Carrée 59144 GOMMEGNIES ☎06 64 69 35 46
 COFFIGNIEZ Didier 38, rue Devouges 62218 LOISON SOUS LENS ☎06 62 90 29 83
 COFFIGNIEZ Bruno 4, rue de l'Eglise 62123 BEAUMETZ LES LOGES ☎03 21 55 55 22
 COFFIGNIEZ Jean François 16, rue Saverne 80800 SAILLY LAURETTE
 COLOMBIER PEDAGOGIQUE 26, rue Pasteur 59620 AULNOYE AYMERIES ☎06 59 28 57 36

COME Christophe 231, rue de bonne vallée 02200 BILLY sur AISNE ☎06 09 30 16 28
 COMPERE Nathan 5, rue de Personne 80200 BUSSU ☎06 87 70 08 70
 CONTESSE Christophe 6, haute rue 59138 PONT sur SAMBRE ☎06 37 01 87 72
 CORBEL Didier 6, rue de la Pâture 02300 CAILLOUEL CREPIGNY ☎06 01 78 17 54
 CORROYETTE David 10, rue du château d'eau 62145 ENQUIN LEZ MINES ☎06 33 23 79 81
 CORROYETTE Frédéric 19, rue fosse 1 62145 ENQUIN LEZ MINES ☎06 59 04 47 18
 CORROYETTE Grégory 303, rue Mametz Billet 62350 Saint Venant ☎06 77 45 95 31
 CORROYETTE Jérôme 7, rue de Théroouanne 62960 LAIRES ☎06 59 94 69 28
 CORROYETTE Vanessa 10, rue du château d'eau 62145 ENQUIN LEZ MINES ☎06 63 38 41 08
 COURTOIS Jean Claude 33, rue de Molinghem 62120 NORRENT FONTES ☎06 12 94 12 32
 COUVREUR Nicolas 10, rue du moulin du Roy 62156 REMY ☎06 65 76 43 65
 CREPIN Florian 580, rue de Douai 59450 SIN LE NOBLE ☎06 95 04 71 63
 CRISPYN Sophie 4, rue de Houdain 62190 LILLERS ☎06 46 08 27 11
 CUVILLIERS Ghislain 2, rue de l'ancienne église 80640 ORIVAL ☎07 62 25 09 34

D

D'HEYGERE Dominique 39bis, rue St Médard 60113 BAUGY ☎06 84 04 39 72
 DAGORN José 6, rue d'Abbeville 80140 BIENCOURT ☎06 12 19 35 19
 DANVIN Jean François 516, rue de la Brasserie 62350 BUSNES ☎03 21 54 23 16
 DAUTRIAUX Claude 28, grand rue 62120 MAMETZ ☎06 37 56 53 60
 DEBIEVE Brigitte 8, rue J B Dérode 59990 CURGIES ☎03 27 36 40 37
 DECLERCQ Dominique 4, rue de BRAY 62450 LIGNY THILLOY ☎03 21 24 24 29
 DEDOURS Bernard 7, rue du Bacquet 62620 MAISNIL LES RUITZ ☎03 21 02 87 70
 DEFOSSEZ Jean Luc 28, rue Amédée Platel 59320 HALLENNES LES HAUBOURDIN ☎03 20 50 15 43
 DEFONTAINE Christophe 21, rue de Boussières 59217 BEVILLERS ☎06 08 09 07 87
 DEGELING Marie Pia 70, rue J.B Brochet 59158 THUN SAINT AMAND ☎03 27 48 93 39
 DEHU Albert 221, rue de la Belle Place 02200 BILLY SUR AISNE ☎03 23 72 44 05
 DELANGE Lionel 26, rue du Canada 59132 TRELON ☎06 70 06 85 24
 DELANSOY Christophe 5ter, rue de Villembray 60650 HANVOILE ☎06 09 03 21 99
 DELASSUS Bernard 3351, rue Plumystraete le Stent' je 59270 BAILLEUL ☎06 37 83 26 99
 DELBECQUE Rudy 358, rue du château d'eau 80880 St QUENTIN LAMOTTE ☎06 23 45 64 66
 DELCUZE Benoit 7, rue de Marly 60380 BUICOURT ☎03 44 82 78 36
 DELECROIX Pierre Louis 27, rue de Cassel 59940 NEUF BERQUIN ☎03 28 42 82 95
 DELHEZ Sébastien ☎06 25 59 55 18
 DELOISON Gaylord 98, rue neuve 80490 MERELESSART ☎06 18 74 59 32
 DELLIAUX Steven 89, route de St Omer à Neuville 62850 ALQUINES ☎06 87 69 84 06
 DELVALLEE Didier 125, route de Dompierre 59244 CARTIGNIES ☎06 30 25 86 14
 DELVIGNE Laure & Jade 145, rue Roger Salengro 59590 RAISMES
 DELVIGNE Roland 70, rue J B Broquet 59518 THUN St AMAND ☎03 27 48 93 39
 DEMEYER Célyna 11, rue de Thonon 59146 PECQUENCOURT ☎07 67 74 30 61
 DEMUYTER Jean Pierre 64, rue Augereau 59200 TOURCOING ☎06 09 08 09 26
 DEMUYTER Sébastien 64, rue Augereau 59200 TOURCOING
 DENNEQUIN Pierre 4, rue Mouton 59181 STEENWERCK ☎03 28 49 28 17
 DERENNES Daniel 57, rue de la Lombarde 62131 VERQUIN ☎06 78 25 42 83
 DERIENCOURT Sébastien 5, rue de la mairie 62217 WAILLY ☎06 17 63 09 89
 DESAINTEJEAN Jean Pierre 3, Grande rue 80250 ALLONVILLE ☎03 22 93 02 21
 DESCAMPS Antoine Frédéric 5, rue du Vert Bocage 80220 BOUILLANCOURT EN SERY ☎06 99 21 15 76
 DETOEUF Marc 424 impasse des places 62830 CARLY ☎06 81 34 26 76
 DEVILLERS Eric 5, rue Jean de la Fontaine 60140 LIANCOURT ☎03 44 73 21 90
 DEVOS Jules 129, rue du gal Leclerc 59390 LYS LEZ LANNOY ☎03 20 02 49 25
 DEVRED Bruno 715, rue Pasteur 59194 RACHES ☎06 19 86 06 07
 DIEVAL Jean Marie 41, rue-d 'en haut 62130 ROELLECOURT ☎06 75 57 39 55
 DIGNOCOURT Vincent 5, grande rue 80260 ST. GRATIEN ☎06 08 17 13 32
 DITTE Jean Robert 12, rue de la fontaine 80160 LOEUILLY ☎06 45 06 10 00
 DOBBELSTEIN Ludovic 41, rue du Revin 59186 ANOR ☎06 27 5971 49
 DOMON Didier 32, route de Bray 80300 MEAULTE ☎06 33 58 77 55
 DUBOIS Claude 7, rue du Moulin de Laffaux 02880 BUCY LE LONG ☎03 23 72 82 37
 DUBOIS Jean 2, rue Carnot 02130 FERE EN TARDENOIS ☎03 23 82 20 77
 DUBOIS Matthieu 23, chemin neuf 02370 CELLES sur AISNE ☎06 07 51 11 78
 DUBOIS Georges 43, rue Auguste Renoir 62320 ROUVROY ☎06 50 63 87 84
 DUBUISSON Sophie 160, avenue Arthur Notebart 59160 LOMME ☎03 20 09 72 83
 DUCHAUSSOY Matthieu ☎06 18 32 50 06
 DUCHEMIN Laurent 12, rue d'Ile de France 02680 GRUGIES ☎06 82 80 42 62

DUFOUR Clément 330, chemin des croisettes 62120 LAMBRES LES AIRES ☎06 08 85 30 27
DUHAMEL Thierry 1485, chemin vert 59670 WINNEZEELE ☎03 28 41 15 87
DULAQUAIS Frères 78, rue des Duriez 59420 MOUVAUX ☎03 20 36 48 52
DUMOULIN Gérard 62, rue du Général Chanzy 59100 ROUBAIX ☎06 30 80 77 45
DUNE Henri 2, rue du Sac 62111 HEBUTERNE ☎03 21 16 51 63
DUPAS Bernard 6, allée des Roses 59400 AWOINGT ☎03 27 78 65 23 & 06 78 43 92 60
DUPUIS Hubert 31, rue de Verdun 02500 BUCILLY ☎03 23 98 76 66
DUQUENNOY Léa 146, route de Lens 62138 DOUVVIN ☎06 28 80 84 20
DUQUENNOY Thomas 23, route des pierres 59820 SAINT GEORGES sur l'AA ☎07 83 92 56 44
DUQUESNOY Nicolas 93, rue Charles Desquilbet 59132 GLAGEON ☎06 23 78 48 32
DURLIN Christopher 4, rue Charles de Gaulle 02490 VERMOND ☎06 26 90 19 93
DUVAUCHELLE Jocelyn & Michael 31 Rue principale 80150 BOUFFLERS ☎03 29 29 25 12

F

FALLET Sébastien 950, rue mioches 62136 LESTREM ☎06 85 44 49 37
FANIEN Maurice 28 rue de la libération 62940 HAILLICOURT ☎03 21 52 53 02
FARINEAU Brice 59550 LA FAVRIL ☎06 86 53 93 97
FAVIER Jean Paul 14, rue de la central 59600 MAUBEUGE ☎06 47 29 30 25
FEUTRY Christophe & Theo 29, rue principal 80270 BELLOY St LEONARD ☎03 22 19 11 29
FINET Christine 986, rue Victor Hugo 60750 CHOISY AU BAC
FORTUNE Flore Anaïs 17, bis rue Pasteur 59186 ANOR ☎06 88 59 05 68
FOULON Raphaël 14, rue des Jardiniers 02000 LAON ☎06 33 26 72 62
FOUQUET Jean Paul 3, rue Jacquard 59160 LOMME ☎06 98 60 69 96
FRANCOIS Thomas 60, rue de Verdun 59212 WIGNEHIES ☎07 60 37 50 93

G

GAILLARD Bertrand 275, rue du milieu 59266 BANTEUX ☎03 27 78 51 28
GARIN Romain Hameau d'Herbigny 59210 QUIEVY ☎06 52 38 09 51
GEST Claude 24, rue du Bas 80230 VAUDRICOURT ☎03 22 30 20 96
GLASSON Dany 27, rue du 19 mars 1962 62221 NOYELLES sous LENS ☎03 21 42 68 14
GLASSON Pascal 27, rue du 19 mars 1962 62221 NOYELLES/LENS
GORGIBUS Jean Jacques 6, avenue Barrois 59146 PECQUENCOURT ☎03 27 80 66 03
GOSSE Lucien 42b, avenue de Bouchain 59400 CAMBRAI ☎06 17 75 73 59
GOSSELIN Brigitte & Christophe 38, rue de Marquay 62130 OSTREVILLE ☎03 21 03 19 35
GOSSELIN Frédéric 22, rue d'Aix les Bains 59146 PECQUENCOURT ☎06 13 04 13 51
GRABMANN Hervé 167, rue Jules Guesde 59150 WATTRELOS ☎03 20 83 36 19
GRARE Cindy 33, rue Raymond Poincaré 62120 AIRE SUR LA LYS ☎06 15 27 78 70
GRAVELLE Alicia 2, ruelle ACA 59570 TAISNIERES SUR HON ☎06 40 46 10 07
GRAVELLE Emmanuel 2, ruelle ACA 59570 TAISNIERES SUR HON ☎07 86 99 69 44
GRAVELLE Marie Line 2, ruelle ACA 59570 TAISNIERES SUR HON ☎06 26 63 23 84
GUCHE Gaëtan 18, avenue du Bois 62550 BAILLEUL LES PERNES ☎06 59 19 50 45
GUILLAUME Sandrine 14, rue des jardiniers 02000 LAON ☎06 81 23 96 26
GYMBOLISTA Pascal 21, rue Gambetta 59212 WIGNEHIES ☎06 34 64 34 58

H

HAMY Jean Lou 65, rue de la Poissonnerie 62500 SAINT OMER ☎06 74 54 40 72
HAUTCOEUR Julien 22, rue de RABAT 62620 BARLIN ☎06 07 87 74 94
HECQUET Axel 14c, rue des usines 59570 La LONGUEVILLE ☎06 81 38 75 34
HERMANT BARBIER Denis 1200, rue des juifs 59550 MAROILLES ☎06 76 91 79 60
HERMENT Christian 3299, rue des fèves 59226 LECELLES ☎06 09 63 62 58
HOULLIEZ Antonin 12, rue de Lutas 59146 MASNY ☎06 08 86 67 28
HOURDOUILLIE Michel 144, rue du Wetz 62370 SAINTE MARIE-KERQUE ☎06 22 72 94 33
HUE Jean Michel 429, rue d'Eu 80560 WOIGNARUE ☎03 22 26 31 85
HUMEZ Vincent 3, rue Paul Bert 62118 BIACHE ST. VAAST ☎07 89 60 86 87
HUREL Jean Claude 11, rue Drumetz 59253 LA GORGUE ☎03 28 40 45 53
HUREZ René 1929, chemin de la basse Colme 59380 WARHEM ☎06 83 01 28 51

J

JACQUIS Cédric 2, rue des hauts de l'amouré 02220 BRAINE ☎07 70 52 51 76
JADIN Fabien 308, rue du Brule Bouchoire 60640 GUISCARD ☎06 46 36 64 77
JADIN Michel 308, rue du Brule Bouchoire 60640 GUISCARD ☎03 44 43 32 39
JOUGLET Y 86, rue de Colleret 59460 JEUMONT ☎06 02 72 38 30

JOURDAIN Christophe 11, rue Principale 62130 NEUVILLE AU CORNET ☎06 72 96 99 61

K

KEIGNART Michel 111, rue de Stalingrad 59150 WATTRELOS ☎03 20 83 44 26

KORCZAK Cyril 1335, rue L. Dussart 59590 RAISMES ☎06 10 79 66 59

KUDRAWIEC Joseph 727, rue du Saulzoir 59310 BEUVRY LA FORET ☎03 20 71 00 86

L

L'HENORET Éric 32, rue d'ARRAS 62217 WAILLY LES ARRAS ☎06 26 08 53 45

LACRESSONNIERE Baptiste 330, verte voie 62129 INGHEM ☎0321 39 43 51

LAMACZ Dominique 121, rue des Fusillés 62220 CARVIN ☎06 20 41 69 28

LANTENOIS Sébastien 4, rue Principale 59230 EPIZON ☎07 77 95 32 56

LAURETTE Julien 9, rue Robert Schumann 59530 ENGLEFONTAINE ☎06 71 25 49 01

LAUWERIER Antoine 30, rue de Vidame 02220 LHUYS ☎06 78 73 74 15

LAUWERIER Patrick 73, rue du dessous Ecault 62360 St. Etienne au MONT ☎06 84 67 65 92

LEBRUN Éric 30, rue d'ARRAS 62217 WAILLY LES ARRAS ☎06 77 80 15 93

LECLERCQ Manon & Matthéo 418, rue d'Herlicourt 80230 LANCHERES

LEDEME Jean Claude 20, rue Aristide Briand 80230 FEUQUIERE en VIMEU ☎06 82 99 97 25

LEGGHE Aurélien 99, rue des Lilas 59554 NEUVILLE St Rémy ☎06 72 11 80 02

LEGGHE Éric 772, rue Basse 59258 LES RUES DES VIGNES ☎06 77 63 18 03

LEGGHE Justine 17, rue de Wahagnies 59239 LA NEUVILLE ☎06 16 93 79 55

LEGRAND J.S 793, rue d'Aire 62400 BETHUNE ☎06 10 27 01 25

LEGLAND Gaylord 135, rue du 23 mai 1940 62690 AUBIGNY en ARTOIS ☎06 22 44 82 24

LELEU Guillaume 17, rue de la providence 67700 RETY

LEMAIRE Pascal 62bis, rue Victorien Cantineau 59530 ENGLEFONTAINE ☎06 19 84 30 01

LEMAIRE Richard 74, rue Camille Guerin appt.733 59500 DOUAI ☎06 40 55 81 43

LENGLET Jean-Pierre & Sandrine 12, route de Trezennes 62120 AIRE SUR LA LYS ☎06 26 01 89 81

LEPORCQ Rémi 27, rue des hirondelles 59460 JEUMONT ☎03 27 67 18 06

LEPREU Matthieu 28, rue de l'église 02240 BRISSY HAMEGICOURT ☎06 67 75 64 72

LEROY Christian 4, rue de l'Ecole 62180 WABEN ☎03 21 81 36 74

LEROY Francis & Joëlle 53, rue du Chaînelet 62190 HAM EN ARTOIS ☎06 66 28 27 87

LEROY Gilbert 1, Licy Les Moines 02810 LICY CLIGNON ☎03 23 70 61 32

LESCAILLEZ Jessy 102, rue des quartes 59138 PONT sur SAMBRE ☎06 45 12 92 99

LEURIDAN Matthieu 117 Rue de Bailly 59960 NEUVILLE EN FERRAIN ☎06 80 77 83 05

LIEVIN Maurice 8 Rue du Châtel petit Handicourt 80290 HESCAMPS ☎06 86 49 42 65

LONDERO Onorino 128, rue Pierre Brossolette 59460 JEUMONT ☎03 27 39 52 60

LOUBET Gérard/Michel 8, rue de la Haute Borne 60200 COMPIEGNE ☎03 44 40 43 81

LOUIS Kévin 27, rue Gabriel Péri 59680 FERRIERE LA PETITE ☎07 82 09 94 64

LOURDEAU Nathalie & Romuald 63, rue Camille Desmoulin 62740 FOUQUIERES LES LENS ☎06 72 39 04 17

M

MAILLARD Hervé 3, place Victor Hugo 80520 WOINCOURT ☎06 02 66 87 58

MANOUVRIER Jean Claude 310, chemin des bocquetiaux 59550 MAROILLES ☎06 28 65 46 48

MARCOTTE Jean Claude 53, rue de Westrove 62910 EPERLECQUES ☎06 81 32 11 17

MARECAUX Bertrand 130/9, clos de Dronckaert 59223 RONCQ ☎03 20 46 84 47

MARQUETTE Sébastien 4, rue Carnot 59146 PECQUENCOURT ☎06 19 67 25 85

MAYEUR Eddy 67, rue d'Hirson 59186 ANOR ☎06 82 62 645 16

MAYEUR Andy 67; rue d'Hirson 59186 ANOR ☎07 89 57 44 54

MEILLER Sylvain 75, rue de Warluzel 62810 SUS ST LEGER ☎03 21 22 61 88

MEURIS Ines, Marion & Jean-Michel 14, rue de la tour d'Auvergne 59200 TOURCOING ☎03 62 92 81 15

MOITTIE Thierry 5, rue de la Censé 60480 LE QUESNEL AUBRY ☎03 44 78 66 82

MOLDERS Léni 14, rue Emile Zola 59250 HALLUIN ☎06 84 74 19 92

MONTAY Mikael 7, chemin blanc 02350 ORIGNY EN THIERACHE ☎06 49 57 36 53

MONTOIS Francis 7 rue de la chapelle 62120 QUERNES ☎06 40 33 97 70

MORET Johann & Eugénie 63, rue de Goderville 60170 CARLEPONT ☎03 44 75 36 31

MORTAGNE Christian 5, rue d'Ecques 62120 QUIESTEDE ☎03 21 39 43 51

MOUTONNET Karine 142, rue Arsène Houssaye 02000 LAON ☎06 12 90 48 66

N

NIEL Emmanuel 169, avenue François Mitterrand 62730 MARCK ☎06 41 41 03 17

NOIROUX Francis 54, rue du Général Deville 02140 VERVINS ☎09 50 58 11 50

NUYTTENS Emilie & Benjamin 15, grande rue 62123 BAILLEUL VAL ☎06 34 29 57 04

O

OGET Amélie 28bis, grand rue 02340 SAINTE GENEVIEVE ☎06 73 65 51 92
OLIVE Patrick 10, rue Richard Vibert 80260 RUBENPRE ☎03 22 53 92 15
OUAMARA Didier 11, rue Jean Zay 59490 SOMAIN ☎ 06 21 66 03 84
OUTTERYCK Kevin 738, rue du brule 62129 ECQUES ☎07 70 48 90 84

P

PALUCH Colette 24 ter, rue du Retuy 62138 VIOLAINES ☎06 44 80 00 95
PARENT Loïc 110, rue Carnot 59129 AVESNES LES AUBERT ☎07 71 60 45 19
PARHUITTE Sébastien 35, route du Buisson 62850 ALQUINES ☎06 89 91 75 67
PARIS Denis 20, rue de l'église 80210 FEUQUIERES en VIMEU ☎06 34 15 00 18
PATTINIER Philippe 5, rue Valéran 60690 ROY BOISSY ☎03 44 46 27 28
PATOUD Ludovic 24 ter, rue du Retuy 62138 VIOLAINES ☎06 69 53 67 76
PAUVROS Bernard 51, rue du 8 mai 1945 59177 SAINS DU NORD ☎03 27 59 12 07
PERSENT Kevin 3, rue Maurice Dalongeville Bat Lamartine 02590 ETREILLERS ☎06 25 01 03 72
PETIT Joel 29, rue Léo Lagrange 59440 AVESNELLES ☎07 88 44 83 44
PHILIPPE Hubert 5, rue de la Canteraine 62690 IZEL LES HAMEAU ☎07 82 96 47 86
PIRE Valentin 46, rue Jean Jaurès 59131 ROUSIES ☎06 49 47 89 08
PIRON Régis 1ter, rue des charretiers 02820 MONTAIGU ☎06 82 07 58 61
PLIHON Maryline 11, rue Raisin 8016 SENTELIE ☎06 58 75 96 10
POIRCUITTE Ingrid 820, rue basse 59258 LES RUES DES VIGNES ☎03 27 73 48 46
POTEAU Dorothee & Tom 11, rue du Four 62860 MARQUION ☎06 28 43 65 20
POTEAU Maurice 13, rue de la Bruyère 62156 DURY ☎06 45 86 92 77
POTRIQUET Nicolas 29, rue Principale 80150 BOUFFLERS
POUSSET Alain 311, rue de la chaussée 80310 PICQUIGNY ☎ 06 14 11 09 79
POUTRE Laurent 48, rue Senechain 62149 ANNEQUIN
PRETTRE Philippe ☎ 07 69 72 26 26
PROISY Gérard 5, rue du pont à l'Ecu 02500 MARTIGNY ☎03 23 98 60 03
PRUVOST Brigitte & Guy 11ter, rue Roger Salengro 62940 HAILLICOURT ☎03 21 53 26 06
PRUVOST Patrick 1 Allée des Charmilles 62219 LONGUENESSE ☎03 21 38 19 00
PRUVOST Quentin 1 rue d'Amfroipret 59570 BEMERIES ☎06 60 39 50 44

R

RAGOT Alain 1, Les Chantraines 02860 BRUYERES ET MONTBERAULT ☎03 23 24 76 38
RAMET Michael 30, rue Raymond Poincaré 62120 AIRE sur la LYS ☎06 46 68 04 65
RAUSCHER Joël 77, rue Principale 02140 SAINT GOBERT ☎03 23 90 00 81
REHAK Jean Pierre 90, rue Gambetta 59243 QUAROUBLE ☎06 15 46 75 93
RENARD André 87, rue de Leval 59249 AUBERS ☎06 41 38 11 43
RIBEIRO Fernando 4, rue Blanchard 80250 CHAUSSOY EPAGNY ☎06 16 58 27 47
RICQUIER Jérôme 8, rue de Villers 59234 MONCHECOURT ☎06 41 50 42 75
RICQUIER Sandra 8, rue de Villers 59234 MONCHECOURT ☎06 41 50 42 25
ROUSSELLE Sébastien 12, rue du 19 mars 1962 62156 VIS EN ARTOIS ☎06 14 14 79 14
ROY François 3, route de Guise 02510 IRON ☎ 03 23 60 85 40

S

SACRE Matthieu 6, rue de l'épine 80240 VILLERS FAUCON ☎ 06 67 99 10 81
SAILLON Francis 135, rue des bas Champs 62350 BUSNES ☎ 03 21 54 37 58
SALLANDRE Jean Louis 12, rue de la Gare 02250 TAVAUX ET PONTSERICOURT ☎03 23 23 01 08
SALIGOT Jean Claude 64, rue de la libération 62490 HALLICOURT ☎ 06 62 43 45 58
SAUGNIER Gérard 75, route de Bernissart 59163 CONDE sur ESCAUT ☎03 27 40 61 20
SCALABRE Lionel 71, rue Victorien Cantineau 59530 ENGLEFONTAINE ☎ 06 74 92 53 28
SCHMITZ Gérald 80, rue de la Catterie 59230 ROSULT ☎03 27 34 81 40
SEUBE Jean Christophe 128b, rue d'Epargnemailles 02100 St QUENTIN ☎06 63 40 07 86
SLASTAN Romane 23, chemin Neuf 02370 CELLES sur AISNE ☎06 07 51 11 78
SMAL Jean Paul 11, rue des Marnissart 59138 VIEUX MESNIL ☎03 27 66 21 64
SOMBRET Gilles 8, rue Jean Jaurès 59139 WATTIGNIES ☎06 32 95 81 47

T

TELLIER Olivier 24, hameau de manlemperche 06170 Le NOUVION EN THIERACHE ☎ 07 86 27 69 58
TERNOIS Laurent 65, rue Pasteur 80230 FEUQUIERE en VIMEU ☎06 27 39 51 11
THERON Daniel 102, rue Frédéric Vieffville 02270 CHEVRESIS MONCEAU ☎07 87 18 87 26

THERON Nicolas 1bis, rue du parc 02350 GIZY ☎06 85 11 86 77
THOUANT Sébastien 19, rue du général Giraud 02830 SAINT MICHEL ☎06 20 59 38 56
TISON Jean Claude 24, rue de Moeuvres 59400 DEMICOURT
TISON Yannick 1, rue Jean Jaurès 59241 MASNIERES ☎06 37 86 36 21
THOMAS François 60, rue de Verdun 59212 WIGNEHIES ☎07 60 37 50 93
TOURNIQUET Alain 2, rue Aristide Briand 80230 FEUQUIERE en VIMEU ☎06 27 39 51 11
TOURNEUR Éric 53, rue du Général Leclerc 80610 SAINT OUEN ☎06 79 48 63 52
TREHOUX Daniel 7 rue d'hallu 80170 CHILLY 06 02 51 20 92
TRENTENAERE Geneviève 1bis, rue Louise Michel 62000 ARRAS ☎03 21 51 00 80
TRIDART Rémi 17, rue des Près 02490 PONTRU ☎06 23 64 21 40
TRUPIN Guy 16, rue de la Place 62500 TILQUES ☎06 89 07 35 00

U

URBANSKI Jacques 6, rue Calmette 59252 WASNES AU BAC ☎06 06 52 07 89

V

VACHAUDEZ Kévin 7bis, le petit bois 59219 ETROEUGNT ☎06 27 89 89 57
VANHOOREN Gérard et Edith La Cendrière 02500 AUBENTON ☎06 61 86 70 46
VASSE Rosario 61 chaussée Brunehaut 62460 DIVION ☎03 21 62 44 62
VASSEUR François 210, route de Brillon 59230 ROSULT ☎03 21 62 44 62
VASSEUR Jacky 85, rue des Longvilliers 62630 CORMONT ☎03 21 90 29 26
VASSEUR Stéphane & Noah 18bis, rue de Moreuil 80600 SALLY-LAURETTE ☎06 82 23 99 05
VASSEUX Lucien 18, rue d'Origny 02140 LANDOUZY LA VILLE ☎03 23 98 18 05
VENNIN Hervé 12, rue Pasteur 62410 MEURCHIN ☎06 43 49 40 44
VERCRUYSSSEN Sabrina 20, rue de RABAT 62620 BARLIN ☎06 78 14 49 57
VERHELST Virginie 113, rue R. Salengro 59239 THUMERIES ☎07 87 86 51 12
VERSCHEURE Carole 6, rue de Crombouille 59740 CLAIRFAYTS ☎03 27 61 48 96
VERSCHEURE Fabienne 6, rue de Crombouille 59740 CLAIRFAYTS ☎06 68 99 48 18
VILLETTE Virginie 15, rue de Gal de Gaulle 59151 ESTREES ☎06 35 41 36 04
VOLTOLINI Bruno 110, rue Louise de Bettignies 59230 St. AMAND les EAUX ☎06 77 45 03 18

W

WAMKE Richard 90, rue de Tournai 59163 CONDE sur ESCAUT ☎03 27 25 23 89
WARMEL Jean-Marie 75, rue du bout de la ville 80270 ALLERY ☎03 22 29 32 98
WATTEAU David 11, rue de Paris 02260 CLAIRFONTAINE ☎06 02 43 54 89
WAXIN Mathieu 16, rue aux loups 02500 HIRSON ☎06 28 40 79 05

Z

ZACZMAREK Richard 76 ; Avenue Paul Cardinal 59920 QUIEVRECHAIN ☎06 17 09 64 76
ZAWADZKI Francis 1405, rue Berthelot 59220 DENAIN

Liste des races et coloris de Gallinacés, Palmipèdes, Faisans, Pigeons et Tourterelles

Diamètres des bagues en mm, dimensions des cages préconisées.
Mise à jour janvier 2023

Les bagues destinées à la sélection des volailles sont des bagues millésimées, fermées, en matière plastique jaune en 2023. Sur ces bagues, sont indiqués EE (Europe), F (pour la France), le diamètre en mm, et un numéro d'identification. Ces bagues se placent à une patte des volailles lorsqu'elles sont jeunes. Lorsque la patte grossit, la bague ne peut plus s'enlever : ce moyen constitue donc un moyen inviolable d'identification. Obligatoire pour les volailles participant à des expositions concours, la bague est fortement conseillée pour faciliter la sélection. Remarque placée toujours la bague au dessus de l'ergot.

Ci-dessous la liste des races et coloris de volailles et palmipèdes reconnus en France et les diamètres, en mm, des bagues, dimensions des cages préconisées.

La description complète des races est donnée dans le Standard et les adresses des associations et des éleveurs dans la rubrique correspondante dans le site : avifede.com.

Liste des variétés de volailles reconnues en France 2023

Changement de nom de variété : fauve caillouté blanc = porcelaine blanc doré

En rouge, les nouvelles appellations de certaines variétés et les nouvelles variétés admises

Race	Variétés de la GRANDE RACE	Variétés de la NAINÉ
Alsteirer	Blanc, saumon doré foncé (2) Cage 70	Blanc, coucou, saumon doré foncé (3) Cage 50
Améraucana	Blanc, bleu, fauve, noir, saumon argenté, froment, froment bleu, froment blanc, noir à camail doré et poitrine liserée (9) Cage 70	Blanc, bleu, fauve, noir, froment, froment bleu, saumon argenté, noir à camail doré et poitrine liserée (8) Cage 50
Amrocks	Barré (1) Cage 70	Barré (1) Cage 50
Ancône	Noir caillouté blanc, bleu caillouté blanc (2) Cage 70	Noir caillouté blanc, bleu caillouté blanc (2) Cage 50
Andalouse	Bleu liseré (1) Cage 70	Bleu liseré (1) Cage 50
Appenzelloise barbue	Bleu liseré, noir, saumon doré foncé (3) Cage 70	Noir, saumon doré foncé (2) Cage 50
Aquitaine	Noir (1) Cage 70	
Araucana	Blanc, bleu, noir, coucou, froment, froment bleu, saumon argenté, saumon doré, sauvage doré, sauvage bleu doré, saumon bleu doré, saumon blanc doré (12) Cage 70	Blanc, bleu, noir, coucou, froment, saumon argenté, saumon doré, saumon bleu doré, saumon blanc doré, sauvage doré (10) Cage 50
Ardennaise	Blanc, noir, saumon argenté, saumon doré, saumon bleu doré, bleu à camail doré, bleu à camail doré et poitrine liserée, noir à camail doré, noir à camail argenté, noir à camail doré et poitrine liserée, noir à camail argenté et poitrine liserée, noir liseré doré, noir liseré argenté (13) Cage 70	Blanc, noir, saumon argenté, saumon doré, saumon doré clair, bleu à camail argenté, bleu à camail argenté et poitrine liserée, noir à camail doré, noir à camail argenté, noir à camail doré et poitrine liserée, noir à camail argenté et poitrine liserée, noir liseré doré, noir liseré argenté (13) Cage 50
Sans queue des Ardennes	<i>Idem Ardennaise</i>	<i>Idem Ardennaise</i>
Assendelft	Argenté crayonné noir, doré crayonné noir, citronné crayonné noir (3) Cage 70	Argenté crayonné noir, doré crayonné noir, citronné crayonné noir (3) Cage 50
Asyl	Blanc, bleu, noir, froment, saumon blanc doré, saumon bleu argenté, sauvage doré, noir caillouté blanc, acajou à double liseré noir, froment caillouté blanc, froment bleu caillouté blanc, porcelaine rouge (12) Cage 70	Blanc, froment, noir, saumon blanc doré, noir caillouté blanc, froment caillouté blanc, froment bleu caillouté blanc, porcelaine rouge (8) Cage 50
Augsbourg	Bleu liseré, noir (2) Cage 70	Noir (1) Cage 50
Australorp	Blanc, bleu liseré, noir (3) Cage 70	Blanc, bleu liseré, noir (3) Cage 50
Barbezieux	Noir (1) Cage 70	
Barbu d'Anvers		Blanc, bleu, bleu liseré, fauve, gris perle, noir, rouge, coucou, saumon argenté, saumon doré, saumon blanc doré, saumon bleu doré, caille,

		caille bleu, caille argenté, caille gris perle argenté, caille bleu argenté, bleu caillouté blanc, fauve caillouté blanc, gris perle caillouté blanc, noir caillouté blanc, porcelaine blanc doré, mille fleurs, porcelaine isabelle, blanc herminé noir, blanc herminé bleu, fauve herminé noir, fauve herminé bleu, argenté liseré noir, fauve à queue noire (29) Cage 40
Barbu de Grubbe		<i>Idem Barbu d'Anvers sauf</i> Fauve à queue noire (28) Cage 40
Barbu de Thuringe	Blanc, bleu liseré, fauve, noir, coucou, saumon doré foncé, argenté pointé noir, doré pointé noir, chamois pointé blanc (9) Cage 70	Blanc, bleu liseré, fauve, noir, rouge, coucou, saumon doré foncé, argenté pointé noir, doré pointé noir, fauve pointé blanc (10) Cage 50
Barbu de Watermael		Blanc, bleu, bleu liseré, fauve, gris perle, noir, rouge, coucou, saumon argenté, saumon doré, caille, caille bleu, caille argenté, caille bleu argenté, caille blanc, caille blanche citronnée, mille fleurs, porcelaine isabelle, noir caillouté blanc, bleu caillouté blanc, gris perle caillouté blanc, porcelaine blanc doré, blanc herminé noir, fauve herminé noir, fauve herminé bleu, blanc herminé bleu, fauve à queue noire (27) Cage 40
Barbu de Boitsfort		<i>Idem Barbu de Watermael sauf</i> Fauve à queue noire (26) Cage 40
Barbu d'Uccle		Blanc, bleu, bleu liseré, fauve, gris perle, noir, rouge, coucou, saumon argenté, saumon doré, caille, caille bleu, caille argenté, caille bleu argentée, mille fleurs, porcelaine isabelle, noir caillouté blanc, bleu caillouté blanc, gris perle caillouté blanc, porcelaine blanc doré, blanc herminé noir, fauve herminé noir, fauve herminé bleu, blanc herminé bleu, fauve à queue noire (25) Cage 40
Barbu d'Everberg		<i>Idem Barbu d'Uccle sauf</i> Fauve à queue noire (25) Cage 40
Barbu Hollandais	Blanc, bleu liseré, coucou, noir, argenté pailleté noir, doré pailleté noir, fauve pailleté blanc, citronné pailleté noir, argenté crayonné noir, doré crayonné noir, blanc à tête de Maure, doré à tête de Maure (12) Cage 70	Blanc, bleu liseré, coucou, noir, argenté pailleté noir, doré pailleté noir, argenté pailleté gris perle, chamois pailleté blanc, argenté crayonné noir, doré crayonné noir, blanc à tête de Maure, doré à tête de Maure (12) Cage 50
Barnevelder	Blanc, bleu, noir, acajou à double liseré noir, acajou à double liseré bleu, argenté à double liseré noir, brun foncé (7) Cage 70	Blanc, bleu, noir, saumon coucou doré, argenté à double liseré noir, acajou à double liseré noir, acajou à double liseré bleu, acajou à double liseré blanc, brun foncé (9) Cage 50
Bassette		Blanc, bleu, fauve, gris perle, noir, saumon argenté, sauvage argenté, saumon doré, sauvage doré, caille, caille argenté, caille bleu, caille bleu argenté, caille gris perle, caille gris perle argenté, blanc herminé noir, fauve herminé noir, fauve à queue noire (18) Cage 50
Berg Schlotter	Coucou, noir, noir à doublon argenté, noir à doublon doré (4)	Noir à doublon argenté (1) Cage 50

	Cage 70	
Bourbourg	Blanc herminé noir (1) Cage 70	Blanc herminé noir (1) Cage 50
Brabançonne	Blanc, bleu, coucou, fauve, noir, caille, caille argenté, caille bleu, caille bleu argenté, blanc herminé noir, fauve herminé noir (11) Cage 70	Blanc, bleu, fauve, noir, caille, caille argenté, caille bleu, caille bleu argenté, caille gris perle, caille gris perle argenté, blanc herminé noir, fauve herminé noir (12) Cage 50
Brabanter	Blanc, bleu liseré, gris perle, noir, coucou, argenté pointé noir, doré pointé noir, doré pointé bleu, chamois pointé blanc (9) Cage 70	Blanc, bleu liseré, gris perle, noir, coucou, argenté pointé noir, doré pointé noir, chamois pointé blanc (8) Cage 50
Braekel	Blanc, bleu, noir, argenté, doré, citronné, citronné barré blanc, doré barré blanc (8) Cage 70	Blanc, bleu, noir, argenté, doré, citronné, doré barré blanc (7) Cage 50
Brahma	Blanc, bleu, noir, coucou, noir à camail argenté et poitrine liserée, noir à camail doré et poitrine liserée, blanc herminé noir, blanc herminé bleu, fauve herminé noir, fauve herminé bleu, perdrix doré maillé, perdrix argenté maillé, perdrix bleu argenté maillé, perdrix bleu argenté maillé à épaules rouges, perdrix bleu doré maillé (15) Cage 70	Blanc, bleu, noir, blanc herminé noir, blanc herminé bleu, fauve herminé noir, fauve herminé bleu, perdrix doré maillé, perdrix argenté maillé, perdrix gris perle argenté maillé, perdrix bleu doré maillé, perdrix gris perle doré clair maillé, perdrix bleu argenté maillé à épaules rouges, noir à camail argenté et poitrine liserée, noir à camail doré et poitrine liserée (15) Cage 50
Breda	Blanc, bleu liseré, coucou, gris perle, noir, noir caillouté blanc (6) Cage 70	Blanc, bleu liseré, noir, coucou (4) Cage 50
Bresse Gauloise	Blanc, bleu, noir, gris, blanc à crête pâle (5) Cage 70	
Castillane	Noir (1) Cage 70	Noir (1) Cage 50
Caumont	Noir (1) Cage 70	Noir (1) Cage 50
Caussade	Noir (1) Cage 70	
Cemani	Noir (1) Cage 70	
Chabo (lisse, frisé, soie)		Blanc, bleu, fauve, gris perle, noir, coucou, coucou gris perle, chocolat, froment, froment argenté, froment bleu, froment doré clair, saumon argenté, saumon doré, saumon blanc doré, saumon bleu doré, porcelaine doré, porcelaine bleu doré, bleu caillouté blanc, noir caillouté blanc, gris perle caillouté blanc, chocolat caillouté blanc, porcelaine blanc doré, porcelaine blanc rouge, blanc à queue noire, blanc à queue bleue, fauve à queue noire, fauve à queue bleue, noir à camail doré, noir à camail doré et poitrine liserée, noir à camail argenté, noir à camail argenté et poitrine liserée, bleu à camail doré, bleu à camail doré et poitrine liserée, bleu à camail argenté, bleu à camail argenté et poitrine liserée, perdrix doré maillé, perdrix argenté maillé noir à crête et face noires (36) Cage 40
Chabo Sinkura (crête, face et peau noires (lisse)		Noir (1) Cage 40

Chabo sans queue (lisse,frisé)		Noir caillouté blanc (1) Cage 40
Chabo Mahura (lisse, frisé, soie)		Noir caillouté blanc (1) Cage 40
Chabo Okina		Blanc (1) Cage 40
Chantecler	Blanc, perdrix doré maillé (2) Cage 70	Blanc, perdrix doré maillé (2) Cage 70
Chanteur du Berg	Noir à doublon doré (1) Cage 70	Noir à doublon doré (1) Cage 50
Chanteur du Kosovo	Noir (1) Cage 70	
Charollaise	Blanc (1) Cage 70	
Cochin	Blanc, bleu, fauve, noir, coucou, noir caillouté blanc, perdrix dorée maillée, argenté liseré noir, doré liseré noir, splash (10) cage 70	
Combattant anglais ancien	Blanc, bleu, noir, coucou, froment, froment bleu, froment argenté, froment blanc, saumon argenté, saumon bleu argenté, saumon argenté à épaules rouges, saumon bleu argenté à épaules rouges, saumon doré, saumon blanc doré, saumon bleu doré, saumon coucou doré, bleu à camail argenté et poitrine liserée, noir à camail argenté et poitrine liserée, bleu à camail doré et poitrine liserée, noir à camail doré et poitrine liserée, noir caillouté blanc, saumon doré foncé caillouté, gingembre (23) Cage 70	Blanc, bleu, noir, coucou, froment, froment argenté, froment bleu, froment blanc, saumon argenté, saumon bleu argenté, saumon argenté à épaules rouges, saumon bleu argenté à épaules rouges, saumon doré, saumon bleu doré, saumon blanc doré, saumon coucou doré, noir à camail doré et poitrine liserée, noir à camail argenté et poitrine liserée, bleu à camail argenté et poitrine liserée, noir à camail doré et poitrine liserée, noir caillouté blanc, porcelaine rouge, noir à dos laiton, bleu à dos laiton, gingembre (25) Cage 40
Combattant anglais moderne	Blanc, bleu, noir, froment, saumon argenté, saumon bleu argenté, saumon argenté à épaules rouges, saumon doré, saumon bleu doré, saumon bleu argenté à épaules rouges, saumon blanc doré, bleu à camail doré et poitrine liserée, bleu à camail argenté et poitrine liserée, noir à camail argenté et poitrine liserée, noir à camail doré et poitrine liserée (15) Cage 70	Blanc, bleu, noir, coucou, froment, froment argenté, saumon argenté, saumon bleu argenté, saumon argenté à épaules rouges, saumon bleu argenté à épaules rouges, saumon doré, saumon bleu doré, saumon coucou doré, saumon blanc doré, bleu à camail doré et poitrine liserée, bleu à camail argenté et poitrine liserée, noir à camail doré et poitrine liserée, noir à camail argenté et poitrine liserée, porcelaine rouge (19) Cage 40
Combattant de Bruges	Blanc, bleu, noir, saumon argenté, saumon bleu argenté, saumon argenté à épaules rouges, saumon bleu argenté à épaules rouges, saumon doré, saumon bleu doré, bleu à camail doré, bleu à camail doré et poitrine liserée, bleu à camail argenté, bleu à camail argenté et poitrine liserée, noir à camail argenté, noir à camail argenté et poitrine liserée, noir à camail doré, noir à camail doré et poitrine liserée (17) Cage 70	Blanc, bleu, noir, saumon argenté, saumon bleu argenté, saumon argenté à épaules rouges, saumon bleu argenté à épaules rouges, saumon doré, saumon bleu doré, bleu à camail doré, bleu à camail doré et poitrine liserée, bleu à camail argenté, bleu à camail argenté et poitrine liserée, noir à camail doré, noir à camail doré et poitrine liserée, noir à camail argenté, noir à camail argenté et poitrine liserée (17) Cage 50
Combattant de Liège	Blanc, bleu, noir, saumon argenté, saumon bleu argenté, saumon argenté à épaules rouges, saumon bleu argenté à épaules rouges, saumon doré, saumon bleu doré, bleu à camail doré, bleu à camail doré et poitrine liserée, bleu à camail argenté, bleu à camail argenté et poitrine liserée, noir à camail doré, noir à camail doré et poitrine	Blanc, bleu, noir, saumon argenté, saumon bleu argenté, saumon argenté à épaules rouges, saumon bleu argenté à épaules rouges, saumon doré, saumon bleu doré, bleu à camail doré, bleu à camail doré et poitrine liserée, bleu à camail argenté, bleu à camail argenté et poitrine liserée, noir à camail doré, noir à camail doré et poitrine

	liserée, noir à camail argenté, noir à camail argenté et poitrine liserée (17) Cage 70	liserée, noir à camail argenté, noir à camail argenté et poitrine liserée (17) Cage 50
Combattant de Tirlemont	Blanc, bleu, noir, coucou, coucou à camail doré, froment, froment bleu, saumon doré, saumon bleu doré, saumon argenté, saumon bleu argenté, saumon argenté à épaules rouges, saumon bleu argenté à épaules rouges, noir à camail doré, noir à camail doré et poitrine liserée, noir à camail argenté, noir à camail argenté et poitrine liserée, bleu à camail doré, bleu à camail doré et poitrine liserée, bleu à camail argenté, bleu à camail argenté et poitrine liserée (21) Cage 70	Blanc, bleu, noir, coucou, coucou à camail doré, froment, froment bleu, saumon argenté, saumon bleu argenté, saumon argenté à épaules rouges, saumon bleu argenté à épaules rouges, saumon doré, saumon bleu doré, noir à camail doré, noir à camail doré et poitrine liserée, noir à camail argenté, noir à camail argenté et poitrine liserée, bleu à camail doré, bleu à camail doré et poitrine liserée, bleu à camail argenté, bleu à camail argenté et poitrine liserée (21) Cage 50
Combattant des îles de la Sonde	Froment, noir (2) Cage 70	
Combattant de Madagascar	Bleu, froment (2) Cage 70	
Combattant du Nord	Blanc, noir, rouge, froment, saumon argenté, saumon bleu argenté, saumon argenté à épaules rouges, saumon doré, saumon bleu doré, saumon blanc doré, saumon doré moucheté blanc, saumon argenté moucheté blanc, noir moucheté blanc, noir à camail doré (14) Cage 70	Blanc, rouge, froment, saumon argenté, saumon doré, saumon bleu doré, saumon blanc doré, noir à camail doré, noir à camail argenté (9) Cage 50
Combattant du Nord Petit	Blanc, noir, rouge, froment, saumon argenté, saumon bleu argenté, saumon argenté à épaules rouges, saumon doré, saumon bleu doré, saumon blanc doré, saumon doré moucheté blanc, saumon argenté moucheté blanc, noir moucheté blanc, noir à camail doré (14) Cage 50	
Combattant du Palatinat	Saumon doré, saumon blanc doré (2) Cage 70	
Combattant espagnol	Blanc, doré, argenté, cenizos, jabados, pintos, melados (7) Cage 50	
Combattant indien	Blanc, fauve, acajou à double liseré noir, acajou à double liseré bleu, acajou à double liseré blanc (5) Cage 70	Blanc, acajou à double liseré noir, acajou à double liseré bleu, acajou à double liseré blanc (4) Cage 50
Contres	Blanc herminé noir (1) Cage 70	
Coq Indio du Léon	Bleu (1) Cage 70	
Coq Pardo du Léon	Noir à camail argenté, noir à camail doré (2) Cage 70	Noir à camail argenté, noir à camail doré (2) Cage 50
Cotentine	Noir (1) Cage 70	
Cou nu	Blanc, bleu liseré, fauve, noir, rouge, coucou, saumon doré foncé, noir caillouté blanc, porcelaine rouge (9) Cage 70	Blanc, bleu liseré, fauve, noir, rouge, coucou, saumon doré foncé, argenté crayonné noir, noir caillouté blanc, porcelaine rouge (10) Cage 50
Cou nu du Forez	Blanc (1) Cage 70	Blanc (1) Cage 50
Coucou Allemand	Coucou (1) Cage 70	Coucou (1) Cage 50
Coucou de France	Coucou (1) Cage 70	

Coucou de Rennes	Coucou (1) Cage 70	
Coucou des Flandres	Coucou (1) Cage 70	Coucou (1) Cage 50
Coucou d'Izegem	Coucou (1) Cage 70	
Courtes Pattes	Blanc, noir, coucou, saumon doré foncé, noir à doublon argenté, noir à doublon doré (6) Cage 70	Blanc, noir, saumon argenté, noir caillouté blanc (4) Cage 50
Crèvecœur	Blanc, bleu liseré, coucou, gris perle, noir (5) Cage 70	Noir (1) Cage 50
Courtes pattes Ecossoise	Coucou (1) Cage 70	
Croad Langshan	Blanc, bleu liseré, noir (3) Cage 70	Blanc, bleu liseré, noir (3) Cage 50
Cubalaya	Blanc, cannelle, cannelle bleu (3) Cage 70	
Denizli	Noir, noir à camail doré, noir à camail argenté (3) Cage 70	
Dominicaine	Coucou (1) Cage 70	Coucou (1) Cage 50
Dorking	Blanc, coucou, saumon argenté, sauvage argenté, saumon doré, sauvage doré (6) Cage 70	Saumon argenté, sauvage argenté (2) Cage 50
Dresde	Blanc, noir, saumon doré rouillé, fauve acajou à queue noire, fauve acajou à queue bleue (5) Cage 70	Blanc, coucou, noir, saumon doré rouillé, fauve acajou à queue noire (5) Cage 50
Ecossoise	Barré (1) Cage 70	Barré (1) Cage 50
Ecossoise à courtes pattes	Coucou (1) Cage 70	Coucou (1) Cage 50
Empordanesa	Blanc, fauve et blanc à queue noire, rouge à queue noire, fauve à queue bleue, fauve à queue noire, fauve à queue blanche (6) Cage 70	
Espagnole à face blanche	Noir (1) Cage 70	Noir (1) Cage 50
Estaires	Noir, noir à camail doré, noir à camail argenté (3) Cage 70	
Famennoise	Blanc (1) Cage 70	Blanc (1) Cage 50
Fauve de Hesbaye	Fauve à queue noire (1) Cage 70	
Fauve de Méhaigne		Fauve à queue noire (1) Cage 50
Faverolles allemande	Blanc, bleu liseré, fauve, noir, saumoné, saumoné bleu, blanc herminé noir (7) Cage 70	Blanc, bleu liseré, noir, coucou, saumoné, saumoné bleu, blanc herminé noir, fauve herminé noir (8) Cage 50
Faverolles française	Coucou, froment argenté (2) Cage 70	
Gasconne	Noir (1) Cage 70	Noir (1) Cage 50
Gâtinaise	Blanc (1) Cage 70	Blanc (1) Cage 50

Gauloise	Saumon doré, saumon doré clair (2) Cage 70	
Géante de Jersey	Blanc, bleu liseré, noir (3) Cage 70	
Géline de Touraine	Noir (1) Cage 70	
Gournay	Noir caillouté blanc (1) Cage 70	Noir caillouté blanc (1) Cage 50
Hambourg	Blanc, bleu liseré, noir, coucou, argenté pailleté noir, doré pailleté noir, argenté crayonné noir, citronné crayonné noir, doré crayonné noir, doré crayonné bleu, fauve crayonné blanc (11) Cage 70	Blanc, bleu liseré, noir, coucou, argenté pailleté noir, doré pailleté noir, doré crayonné bleu, doré crayonné noir, argenté crayonné noir, citronné crayonné noir, fauve crayonné blanc (11) Cage 50
Hergnies	Coloris spécifique à la race (1) Cage 70	
Herve	Bleu liseré, coucou, noir (3) Cage 70	Bleu liseré, coucou, noir (3) Cage 50
Hollandaise huppée	Noir à huppe blanche, bleu liseré à huppe blanche, coucou à huppe blanche, blanc à huppe blanche, noir caillouté blanc à huppe blanche, chamois liseré blanc à huppe blanche, fauve à huppe blanche, blanc à huppe noire (8) Cage 70	Noir à huppe blanche, blanc à huppe blanche, bleu liseré à huppe blanche, coucou à huppe blanche, noir caillouté blanc à huppe blanche, fauve à huppe blanche, rouge à huppe blanche, kaki à huppe blanche, Dun à huppe blanche, blanc à huppe noire (10) Cage 50
Houdan	Blanc, gris perle, noir, coucou, noir caillouté blanc (5) Cage 70	Blanc, gris perle, noir, noir caillouté blanc (4) Cage 50
Italienne	Blanc, bleu, fauve, noir, rouge, barré, saumon coucou doré, saumon argenté liseré, saumon doré liseré, saumon bleu doré liseré, saumon doré clair, saumon gris perle doré clair, saumon doré foncé, saumon bleu doré foncé, saumon blanc doré, blanc herminé noir, noir caillouté blanc, bleu caillouté blanc, doré liseré noir, doré liseré bleu, doré liseré blanc, porcelaine doré (22) Cage 70	Blanc, bleu, fauve, noir, rouge, barré, coucou fauve, saumon argenté liseré, saumon argenté à épaules rouges, saumon doré liseré, saumon doré clair liseré, saumon doré foncé, saumon bleu doré foncé, saumon bleu doré liseré, saumon blanc doré, saumon coucou doré, saumon gris perle doré clair liseré, noir caillouté blanc, blanc herminé noir, fauve herminé noir, doré liseré blanc, saumoné, porcelaine doré (23) Cage 50
Janzé	Noir (1) Cage 70	
Java		Blanc, bleu liseré, coucou, fauve, gris perle, noir, coucou gris perle, saumon argenté, saumon doré, saumon doré clair, sauvage doré, saumon blanc doré, saumon bleu doré, saumon coucou doré, noir à camail argenté et poitrine liserée, noir à camail doré et poitrine liserée, porcelaine doré, porcelaine citronné, porcelaine blanc doré, noir caillouté blanc, bleu caillouté blanc, blanc herminé noir, blanc herminé bleu, fauve herminé noir (24) Cage 40
Javanaise		Saumon doré foncé, saumon doré clair (2) Cage 50
Ko Shamo		Blanc, bleu, coucou, froment, froment argenté, froment bleu, noir, noir à camail doré, fauve à queue noire, blanc à queue noire, noir caillouté blanc, froment caillouté blanc, froment blanc (13) Cage 40

Koeyoshi	Sauvage argenté (1) Cage 70	
La Flèche	Blanc, bleu liseré, gris perle, noir, coucou (5) Cage 70	Blanc, bleu liseré, noir, coucou (4) Cage 50
Lakenvelder	Coloris spécifique à la race : à dessin noir (1) Cage 70	Coloris spécifique à la race : à dessin noir, à dessin bleu (2) Cage 50
Landaise	Noir, grise (2) Cage 70	
Langshan Allemande	Blanc, bleu liseré, noir, noir à camail brun et poitrine liserée (4) Cage 70	Blanc, bleu liseré, fauve, rouge, noir, barré, bleu à camail argenté et poitrine liserée, bleu à camail doré et poitrine liserée, noir à camail doré et poitrine liserée, noir à camail argenté et poitrine liserée, blanc herminé noir (11) Cage 50
Le Mans	Noir (1) Cage 70	
Le Merlerault	Noir (1) Cage 70	Noir (1) Cage 50
Leghorn américaine	Blanc (1) Cage 70	Blanc, fauve (2) Cage 50
Leghorn anglaise	Blanc, bleu, fauve, noir, saumon argenté, saumon doré (6) Cage 70	Blanc, bleu, noir, saumon argenté, saumon doré (5) Cage 50
Limousine	Bleu, noir, bleu à parures colorées, noir à camail teinté de roux (4) Cage 70	Bleu, noir, bleu à parures colorées, noir à camail teinté de roux (4) Cage 50
Livourne	Blanc, bleu, fauve, noir, rouge, barré, saumon argenté, saumon bleu argenté, saumon argenté liseré, saumon argenté à épaules rouges, saumon doré, saumon doré clair, saumon doré foncé, saumon bleu doré, saumon gris perle doré clair, saumon doré liseré, saumon blanc doré, saumon coucou doré, blanc herminé noir, blanc tacheté noir, porcelaine doré (21) Cage 70	Blanc, bleu, fauve, noir, rouge, barré, saumon argenté, saumon argenté liseré, saumon bleu argenté, saumon argenté à épaules rouges, saumon doré, saumon doré liseré, saumon doré clair, saumon bleu doré, saumon blanc doré, saumon coucou doré, blanc tacheté noir, fauve herminé noir (19) Cage 50
Lyonnaise	Noir (1) Cage 70	Noir (1) Cage 50
Madras	Froment, froment bleu, froment caillouté blanc, froment bleu caillouté blanc, sauvage doré, sauvage bleu doré, saumon blanc doré, porcelaine bleue dorée, (8) Cage 70	
Malais	Blanc, fauve, noir, coucou, rouge, froment, froment bleu, froment caillouté blanc, saumon blanc doré, acajou à double liseré noir, sauvage doré, porcelaine rouge (12) Cage 70	Blanc, noir, coucou, froment, froment argenté, froment bleu, saumon argenté, saumon argenté à épaules rouges, saumon doré, saumon blanc doré, acajou à double liseré noir, noir caillouté blanc, porcelaine rouge (13) Cage 50
Malines	Blanc, bleu, noir, coucou, noir à camail doré, noir à camail argenté, coucou à camail doré, blanc herminé noir (8) Cage 70	Coucou (1) Cage 50
Malines à tête de dindon	Blanc, bleu, noir, coucou, noir à camail doré, noir à camail argenté, coucou à camail doré, blanc herminé noir (8) Cage 70	

Mantes	Noir caillouté blanc (1) Cage 70	Noir caillouté blanc (1) Cage 50
Marans	Blanc, noir, froment, saumon doré, blanc herminé noir, coucou à camail argenté, coucou à camail doré, fauve acajou à queue noire, bleu à camail cuivré, noir à camail cuivré, noir à camail argenté, Saumon doré (11) Cage 70	Blanc, noir, coucou à camail argenté, noir à camail cuivré, noire à camail argenté (5) Cage 50
Meusienne	Saumonné (1) Cage 70	Saumonné (1) Cage 50
Minohiki	Blanc, froment , saumon argenté, saumon argenté à épaules rouges, fauve à queue noire (5) Cage 70	
Minorque	Blanc, bleu, fauve, noir (4) Cage 70	Blanc, noir (2) Cage 50
Mouette de la Frise orientale	Argenté crayonné noir, doré crayonné noir (2) Cage 70	Argenté crayonné noir, argenté crayonné bleu, doré crayonné noir, doré crayonné bleu, fauve crayonné blanc (5) Cage 50
Naine allemande		Blanc, fauve, gris perle, noir, saumon argenté, saumon bleu argenté, saumon doré, sauvage doré, saumon doré clair, saumon bleu doré clair, saumon bleu doré, saumon blanc doré, porcelaine doré, noir caillouté blanc, noir à camail argenté et poitrine liserée, blanc herminé noir, blanc herminé bleu, fauve herminé noir, fauve herminé bleu, isabelle herminé gris perle, citronné herminé noir (21) Cage 40
Naine belge		Blanc, bleu, noir, froment, froment argenté, saumon argenté, saumon bleu argenté, saumon argenté à épaules rouges, saumon bleu argenté à épaules rouges, saumon doré, saumon bleu doré, saumon blanc doré, saumon doré clair (13) Cage 40
Naine de Burma		Noir (1) Cage 40
Naine de Waes		Blanc, bleu, noir, froment, froment argenté, saumon argenté, saumon bleu argenté, saumon argenté à épaules rouges, saumon bleu argenté à épaules rouges, saumon doré, saumon bleu doré, saumon blanc doré, saumon doré clair (13) Cage 40
Naine hollandaise		Blanc, bleu, gris perle, noir, coucou, fauve, froment, froment argenté, saumon argenté, saumon bleu argenté, saumon argenté à épaules rouges, saumon bleu argenté à épaules rouges, saumon doré, saumon bleu doré, saumon doré clair, saumon blanc doré, saumon coucou doré, saumoné, caille, caille argenté, caille bleu, noir caillouté blanc, blanc herminé noir, fauve herminé noir, fauve herminé bleu, porcelaine doré, porcelaine citronné (27) Cage 40
Nankin		Fauve à queue noire (1) Cage 40

New Hampshire	Blanc, fauve acajou à queue noire, fauve acajou à queue bleue (3) Cage 70	Blanc, fauve acajou à queue noire, fauve acajou à queue bleue (3) Cage 50
Niederrheiner	Bleu, coucou fauve, coucou bleu, saumon coucou doré rouillé, noir à camail argenté et poitrine liserée (5) Cage 70	Bleu, coucou bleu, coucou fauve, saumon coucou doré rouillé, noir à camail argenté et poitrine liserée, noir à camail doré et poitrine liserée, bleu à camail argenté et poitrine liserée, bleu à camail doré et poitrine liserée (8) Cage 50
Ohiki		Blanc, noir, saumon argenté, saumon doré (4) Cage 50
Onagadori	Blanc, rouge à queue noire, saumon argenté, saumon doré, saumon doré clair (5) Cage 70	
Orloff	Blanc, noir, rouge acajou, coucou, noir caillouté blanc, tricolore acajou (6) Cage 70	Blanc, noir, rouge acajou, coucou, noir caillouté blanc, tricolore acajou (6) Cage 50
Orpington	Blanc, bleu liseré, fauve, noir, rouge, barré, saumon coucou doré, noir caillouté blanc, noir à camail argenté et poitrine liserée, fauve liseré noir, fauve liseré bleu, argenté liseré noir, blanc herminé noir, perdrix doré maillé, porcelaine rouge, Chocolat, splash (17) Cage 70	Blanc, bleu liseré, fauve, noir, rouge, barré, chocolat, chocolat caillouté blanc, noir caillouté blanc, noir à camail argenté et poitrine liserée, fauve liseré noir, fauve herminé noir, blanc herminé noir, perdrix doré maillé, splash, porcelaine rouge (16) Cage 50
Orpington à crête frisée	Fauve, noir (2) Cage 70	
Padoue (lisse, frisée)	Blanc, bleu liseré, gris perle, noir, coucou, argenté liseré noir, chamois liseré blanc, doré liseré noir, bariolé (9) Cage 70	Blanc, bleu liseré, noir, coucou, argenté liseré noir, doré liseré noir, chamois liseré blanc, sauvage doré (8) Cage 50
Pavilly	Noir (1) Cage 70	Noir (1) Cage 50
Pavlov	Blanc, noir, doré pointé noir, argenté pointé noir (4) Cage 70	
Pékin (lisse, frisée)		Blanc, bleu, chocolat, fauve, gris perle, noir, rouge, coucou, coucou gris perle, coucou fauve, coucou doré, Chocolat caillouté blanc , froment, froment argenté, froment bleu argenté, bleu caillouté blanc, gris perle caillouté blanc, noir caillouté blanc, porcelaine rouge, porcelaine bleu rouge, porcelaine blanc doré, noir à camail doré, noir à camail doré et poitrine liserée, noir à camail argenté, noir à camail argenté et poitrine liserée, blanc herminé noir, blanc herminé bleu, fauve herminé noir, fauve herminé bleu, perdrix doré, perdrix bleu doré, perdrix argenté, perdrix argenté maillé, perdrix doré maillé, perdrix brun maillé, splash, bobtail (37) Cage 50
Penedesenca	Noir, froment, perdrix dorée maillée, coucou doré (4) Cage 70	
Phoenix	Blanc, saumon argenté, saumon argenté à épaules rouges, saumon doré, saumon doré clair, sauvage doré (6) Cage 70	Blanc, noir, saumon argenté, saumon doré, saumon doré clair, saumon bleu doré, sauvage doré (7) Cage 50

Pictave		Perdrix doré uni (1) Cage 50
Plymouth Rock	Blanc, bleu, fauve, noir, barré, blanc herminé noir, fauve herminé noir, perdrix doré maillé, perdrix argenté maillé (9) Cage 70	Blanc, bleu, fauve, noir, barré, fauve herminé noir, blanc herminé noir, perdrix doré maillé, perdrix doré, perdrix brun maillé, perdrix argenté maillé (11) Cage 50
Poule basque	Noir (Beltza, negra), rouge herminé noir (Gorria), rouge herminé coucou (Marradune), blanc herminé noir (Zilarra), rouge herminé noir à cou nu (Lepasoila) (5) Cage 70	
Poule d'Alsace	Blanc, bleu liseré, noir, saumon doré (4) Cage 70	Blanc, Bleu liseré, noir, saumon doré (4) Cage 50
Poule de Bielefeld	Saumon coucou argenté, saumon coucou doré rouillé (2) Cage 70	Saumon coucou argenté, saumon coucou doré rouillé (2) Cage 50
Poule de Challans	Noir (1) Cage 70	
Poule de Drenthe	Saumon argenté, saumon argenté à épaules rouges, saumon bleu argenté, saumon argenté liseré, saumon bleu argenté liseré, saumon doré, saumon bleu doré, saumon doré liseré, saumon bleu doré liseré, saumon doré clair liseré, saumon coucou doré, saumon doré clair, saumon blanc doré, noir à camail argenté, bleu à camail argenté, noir à camail doré, bleu à camail doré (17) Cage 70	Saumon argenté, saumon argenté à épaules rouges, saumon bleu argenté, saumon argenté liseré, saumon bleu argenté liseré, saumon doré, saumon bleu doré, saumon doré liseré, saumon bleu doré liseré, saumon doré clair liseré, saumon coucou doré, saumon doré clair, saumon blanc doré, noir à camail argenté, bleu à camail argenté, noir à camail doré, bleu à camail doré (17) Cage 50
Poule de Drenthe sans queue	Blanc, bleu, noir, coucou, saumon argenté, saumon argenté à épaules rouges, saumon bleu argenté, perdrix argenté liseré, perdrix bleu argenté liseré, saumon doré, saumon bleu doré, saumon doré clair, perdrix doré liseré, saumon coucou doré, saumon blanc doré, perdrix doré clair liseré, perdrix bleu doré liseré, fauve crayonné blanc, doré crayonné noir, rouge crayonné noir, argenté crayonné noir, citronné crayonné noir, bleu à camail doré, noir à camail doré, bleu à camail argenté, noir à camail argenté (26) Cage 70	Blanc, bleu, noir, coucou, saumon argenté, saumon argenté à épaules rouges, saumon bleu argenté, saumon argenté liseré, saumon bleu argenté liseré, saumon doré, saumon bleu doré, saumon doré clair, saumon doré liseré, saumon coucou doré, saumon blanc doré, saumon doré clair liseré, saumon bleu doré liseré, fauve crayonné blanc, doré crayonné noir, rouge crayonné noir, argenté crayonné noir, citronné crayonné noir, bleu à camail doré, noir à camail doré, bleu à camail argenté, noir à camail argenté (26) Cage 50
Poule de Francfort		Blanc herminé noir (1) Cage 50
Poule de Frise	Blanc, bleu, noir, coucou, argenté crayonné noir, citronné crayonné noir, doré crayonné noir, fauve crayonné blanc, rouge crayonné noir, noir caillouté blanc, rouge tacheté blanc (11) Cage 70	Blanc, bleu, noir, coucou, argenté crayonné noir, citronné crayonné noir, doré crayonné noir, fauve crayonné blanc, rouge crayonné noir, noir caillouté blanc, rouge tacheté blanc (11) Cage 50
Poule de Hollande du Nord	Coucou (1) Cage 70	
Poule de Norvège	Coloris spécifique à la race : brun (1) Cage 70	
Poule de Saxe	Blanc, fauve, noir, coucou (4) Cage 70	Blanc, fauve, noir, coucou (4) Cage 50
Poule de Twente	Saumon argenté, saumon doré, saumon doré clair, saumon bleu doré, saumon blanc doré, saumon bleu argenté (6) Cage 70	Saumon argenté, saumon doré, saumon bleu doré, saumon blanc doré, saumon doré clair, saumon bleu argenté, saumon coucou argenté, saumon coucou doré (8)

		Cage 50
Poule de Westphalie	Coloris spécifique à la race : doré, argenté (2) Cage 70	
Poule de Zottegem	Argenté, doré, citronné (3) Cage 70	
Poule des Asturies	Blanc, noire tacheté blanc, ocre tacheté blanc (3) Cage 70	
Poule du Berry	Noir (1) Cage 70	
Poule du Danemark	Saumon doré foncé (1) Cage 70	
Poule du Reich	Blanc, noir, rouge acajou, barré, blanc herminé noir, fauve herminé noir, argenté liseré noir, doré liseré noir, noir à camail argenté et poitrine liserée (9) Cage 70	Blanc, noir, rouge acajou, barré, saumon doré foncé, blanc herminé noir, fauve herminé noir, noir à camail argenté et poitrine liserée, noir à camail doré et poitrine liserée, argenté liseré noir, porcelaine brun (11) Cage 50
Poule frisée	Blanc, bleu, noir, coucou (4) Cage 70	Blanc, bleu, fauve, noir, rouge acajou (5) Cage 50
Poule frisée et huppée d'Annaberg	Blanc, noir, argenté pointé noir (3) Cage 70	
Poule soie Poule soie barbue	Blanc, bleu, chocolat, fauve, gris perle, noir, rouge, coucou, coucou chocolat, sphash, perdrix argenté, perdrix doré, blanc tacheté noir, (13) Cage 50	Blanc, bleu, fauve, gris perle, noir, rouge, perdrix doré, perdrix argenté (8) Cage 40
Poule soie siamoise		Blanc (1) Cage 50
Poule Suisse	Blanc (1) Cage 70	Blanc (1) Cage 50
Poule tchèque	Blanc, noir, noir caillouté blanc, saumon doré foncé, perdrix doré liseré, perdrix argenté liseré (6) Cage 70	Perdrix doré liseré (1) Cage 50
Prat	Blanc, fauve à queue noire (2) Cage 70	
Ramelsloher	Blanc, fauve (2) Cage 70	
Redcap	Rouge pailleté noir (1) Cage 70	
Rhénane	Blanc, bleu liseré, noir, coucou, saumon argenté, saumon doré foncé, saumon doré clair, saumon bleu doré foncé, blanc herminé noir (9) Cage 70	Blanc, bleu liseré, noir, coucou, saumon argenté, saumon doré foncé, saumon coucou doré (7) Cage 50
Rhode Island	Blanc, rouge acajou (2) Cage 70	Rouge acajou (1) Cage 50
Sabelpoot Sabelpoot barbue		Blanc, bleu liseré, fauve, gris perle, noir, rouge, barré, porcelaine doré, porcelaine citronné, porcelaine argenté, porcelaine isabelle, porcelaine bleu doré, saumon argenté, saumon argenté à épaules rouges, saumon doré, saumon bleu doré, saumon doré clair, saumon coucou doré, saumon blanc doré, bleu caillouté blanc, porcelaine blanc doré, gris perle caillouté blanc, noir caillouté blanc, rouge caillouté blanc, noir à camail argenté et poitrine liserée, noir à camail doré et poitrine liserée, blanc herminé noir, fauve herminé noir (28) Cage 40

Sans queue de Ruhla		<i>Idem Sabelpoot</i> , bariolé (27) Cage 40
Satsumadori	Blanc, sauvage doré, sauvage argenté (3) Cage 70	
Sebright		Argenté liseré noir, citronné liseré noir, doré liseré noir, chamois liseré blanc (4) Cage 40
Serama		Blanc, noir, bleu, bronzé (chocolat), noir caillouté blanc, bleu caillouté blanc, bronzé caillouté blanc, froment, froment argenté, froment bronzé, froment crème, froment bronzé argenté, froment caillouté blanc, froment clair caillouté blanc, froment argenté caillouté blanc, froment bronzé caillouté blanc, argenté à queue bronzée liseré, doré à queue bronzée, doré à queue bronzée liseré, doré à queue bronzée et camail argenté, doré à queue bronzée et camail argenté et poitrine liseré, doré à queue bronzée et camail argenté et poitrine à double liseré, fauve à queue noire, rouge à queue noire (24) Cage 40
Shamo	Blanc, bleu, noir, rouge, coucou, froment, froment argenté, froment bleu, saumon doré, saumon blanc doré, saumon bleu doré, sauvage doré, sauvage bleu doré, noir caillouté blanc, noir à camail argenté, noir à camail argenté et poitrine liserée, bleu à camail argenté, noir à camail doré, bleu à camail doré, acajou à double liseré noir, porcelaine rouge, froment bleu caillouté blanc (22) Cage 70	
Sicilienne	Blanc, bleu, noir, saumon doré (4) Cage 70	
Sulmtaler	Blanc, froment, froment argenté, froment bleu (4) Cage 70	Froment, froment bleu, froment argenté, froment bleu argenté (4) Cage 50
Sultane	Blanc, noir (2) Cage 50	
Sumatra	Bleu liseré, noir, sauvage doré, noir à camail cuivré (4) Cage 70	Bleu liseré, sauvage doré, noir, noir à camail cuivré (4) Cage 50
Sundheimer	Blanc herminé noir (1) Cage 70	Blanc herminé noir (1) Cage 50
Sussex	Blanc, gris argenté, saumon doré foncé, blanc herminé noir, fauve herminé noir, rouge herminé noir, porcelaine rouge (7) Cage 70	Blanc, gris argenté, saumon doré foncé, blanc herminé noir, blanc herminé bleu, fauve herminé noir, rouge herminé noir, porcelaine rouge (8) Cage 50
Tomaru	Noir (1) Cage 70	
Totenko	Saumon doré (1) Cage 70	
Tournais (naine du)		Coloris spécifique à la race (1) Cage 50
Tuzo	Blanc, bleu, noir, coucou, noir caillouté blanc, froment (6) Cage 50	
Vogtlander	Coloris spécifique à la race (1) Cage 70	

Vorwerk	Coloris spécifique à la race : à dessin noir, à dessin bleu (2) Cage 70	Coloris spécifique à la race : à dessin noir Cage 50
Welsumer	Saumon doré rouillé, saumon doré clair rouillé, saumon bleu doré rouillé, saumon gris perle doré clair (4) Cage 70	Saumon argenté, saumon doré rouillé, saumon doré clair rouillé, saumon bleu doré rouillé (4) Cage 50
Wyandotte	Blanc, bleu, fauve, noir, rouge, barré, saumon coucou doré, noir caillouté blanc, blanc herminé noir, blanc herminé bleu, fauve herminé noir, fauve herminé bleu, argenté liseré noir, doré liseré noir, doré liseré bleu, doré liseré blanc, perdrix doré, perdrix doré clair maillé, perdrix bleu doré maillé, perdrix argenté, perdrix doré maillé, perdrix argenté maillé, perdrix bleu argenté maillé, porcelaine rouge (24) Cage 70	Blanc, bleu, fauve, gris perle, noir, rouge, coucou fauve, barré, saumon coucou doré, saumoné, saumoné bleu, noir caillouté blanc, blanc herminé noir, blanc herminé bleu, fauve herminé bleu, fauve herminé noir, noir à camail argenté, noir à camail argenté et poitrine liserée, noir à camail doré, argenté liseré noir, argenté liseré bleu, doré liseré noir, doré liseré bleu, doré liseré blanc, fauve liseré noir, perdrix doré, perdrix doré clair, perdrix argenté, perdrix doré maillé, perdrix doré clair maillé, perdrix bleu doré maillé, perdrix argenté maillé, perdrix bleu argenté maillé, perdrix brun maillé, porcelaine rouge (35) Cage 50
Yakido	Noir (1) Cage 70	
Yamato Gunhei	Blanc, bleu, noir, coucou, froment, froment argenté, froment bleu, sauvage doré, noir caillouté blanc, porcelaine rouge (10) Cage 70	
Yokohama	Blanc, blanc à dessin rouge (2) Cage 70	Blanc, blanc à dessin rouge (2) Cage 50
Zingem (pondeuse de)	Doré (1) Cage 70	

Liste des masses et diamètres de bagues des volailles

Race	Grande Race				Race Naine			
	Masse Coq	Ø	Masse Poule	Ø	Masse Coq	Ø	Masse Poule	Ø
Alsteirer	2,5 à 3 kg	18	2 à 2,25 kg	16	1100 g	13	900 g	11
Ameraucana	3 à 3,5 kg	20	2 à 2,5 kg	18	950 g	14	800 g	12
Amrocks	3 à 4 kg	22	2,5 à 3 kg	20	1300 g	15	1100 g	13
Ancône	2,5 à 2,8 kg	18	1,8 à 2,2 kg	16	800 g	12	650 g	10
Andalouse	2,5 à 3 kg	18	2 à 2,5 kg	16	1000 g	13	900 g	12
Appenzelloise barbue	2 à 2,3 kg	18	1,6 à 1,8 kg	16	1000 g	13	900 g	11
Appenzelloise huppée	1,5 à 1,8 kg	16	1,2 à 1,5 kg	15	750 g	13	650 g	11
Aquitaine	4 à 4,5 kg	20	3,5 à 4 kg	18				
Araucana	2 à 2,5 kg	18	1,6 à 2 kg	16	850 g	13	750 g	11
Ardennaise	2 à 2,5 kg	18	1,5 à 1,8 kg	16	650 g	12	600 g	10
Sans queue des Ardennes								
Assendelft	1,5 à 1,7 kg	15	1,2 à 1,3 kg	13	700 g	11	600 g	10
Asyl	2,5 à 3 kg	20	1,75 à 2,25 kg	18	1000 g	15	800 g	13
Augsbourg	2,3 à 3 kg	18	2 à 2,5 kg	16	900 g	13	800 g	11
Australorp	3 à 4 kg	22	2,5 à 3 kg	20	1300 g	15	1000 g	13
Barbezieux	4,5 kg et plus	22	3,5 kg et plus	20				
Barbu d'Anvers					700 g	11	600 g	10

Barbu de Grubbe					700 g	11	600 g	10
Barbu de Thuringe	2 à 2,5 kg	18	1,5 à 2 kg	16	1000 g	13	800 g	11
Barbu de Watermael					700 g	11	550 g	10
Barbu de Boitsfort					700 g	11	550 g	10
Barbu d'Uccle					800 g	15	650 g	14
Barbu d'Everberg					800 g	15	650 g	14
Barbu Hollandais	2,2 à 2,5 kg	18	1,6 à 1,8 kg	16	800 g	13	700 g	11
Barnevelder	3 à 3,5 kg	20	2,5 à 2,75 kg	18	1200 g	15	1000 g	13
Bassette					1000 g	14	900 g	12
Berg Schlotter	2 à 2,75 kg	18	1,75 à 2,25 kg	16	1000 g	15	900 g	13
Bourbonnaise	3,2 à 3,8 kg	20	2,2 à 2,8 kg	18				
Bourbourg	3 à 4 kg	22	2,5 à 3 kg	20	1,3 kg	15	1,1 kg	13
Brabançonne	2 à 2,5 kg	18	1,5 à 2 kg	16	650 g	12	600 g	11
Brabanter	1,9 à 2,5 kg	18	1,5 à 2 kg	16	950 g	13	800 g	11
Braekel	2,3 à 2,5 kg	18	1,8 à 2,2 kg	16	1000 g	14	900 g	12
Brahma	3,5 à 5 kg	27/ 32	3 à 4,5 kg	24	1700 g	18	1300 g	16
Breda	2,5 à 3 kg	22	1,75 à 2,25 kg	20	1100 g	16	850 g	14
Bresse Gauloise	2,5 à 3 kg	18	2 à 2,5 kg	16				
Castillane	2,5 à 3 kg	18	1,75 à 2 kg	16	850 g	13	750 g	11
Caumont	3 à 3,5 kg	20	2,2 à 2,7 kg	18	900 g	14	800 g	12
Caussade	1,8 à 2,1 kg	16	1,5 à 1,7 kg	15				
Cemani	2 à 2,5 kg	18	1,5 à 2 kg	16				
Chabo (lisse, frisé, soie)					700 g	14	600 g	12
Chabo sans queue (lisse, frisé)					650 g	14	550 g	12
Chabo Sinkuro					650 g	14	550 g	12
Chabo Mahura					650 g	14	550 g	12
Chabo Okina					600 g	14	500 g	12
Chantecler	3,8 à 3,9 kg	22	2,9 à 3 kg	20	950 g	14	850 g	12
Chanteur du Berg	3 à 3,5 kg	20	2 à 2,5 kg	18	1300 g	15	1100 g	13
Charollaise	3,2 à 3,8 kg	22	2,2 à 2,7 kg	20				
Cochin	3,5 à 5,5 kg	27	3 à 4,5 kg	24				
Combattant anglais ancien	2 à 3 kg	20	1,75 à 2,5 kg	18	1000 g	13	800 g	11
Combattant anglais moderne	2 à 3 kg	20	1,75 à 2,5 kg	18	600 g	11	500 g	10
Combattant de Bruges	4 à 5 kg	24	3,5 à 4 kg	22	1700 g	16	1400 g	14
Combattant de Liège	4 à 5 kg	24	3,5 à 4 kg	22	1700 g	16	1400 g	14
Combattant de Madras	3 à 3,5 kg	22	2,5 à 3 kg	20				
Combattant de Madagascar	3,5 à 4,5 kg	22	2,5 à 3 kg	20				
Combattant de Tirlemont	4 à 5 kg	24	3,5 à 4 kg	22	1700 g	16	1400 g	14
Combattant des îles de la Sonde	2,5 à 3 kg	20	2 à 2,5 kg	18				
Combattant du Nord	4 à 5 kg	24	3 à 4 kg	22	750 g	14	650 g	12
Combattant du Nord Petit	1,25 à 1,5 kg	16	1 à 1,25 kg	14				
Combattant du Palatinat	2 à 2,5 kg	20	1,75 à 2 kg	18				
Combattant espagnol	1,5 à 2 kg	16	1 à 1,5 kg	14				

Combattant indien	3,5 à 4,5 kg	27	2 à 3 kg	24	1600 g	18	1300 g	15
Contres	2,7 à 3,2 kg	18	2,2 à 2,5 kg	16				
Coq Indio du Léon	2 à 2,4 kg	18	1,2 à 1,8 kg	16				
Coq Pardo du Léon	2,4 à 3 kg	20	1,4 à 2 kg	18				
Coq Pardo du Léon petit	1,7 à 2 kg	18	1,2 à 1,5 kg	16				
Cotentine	2,7 à 3,2 kg	20	2,2 à 2,5 kg	18				
Cou nu	2,5 à 3 kg	20	2 à 2,5 kg	18	1100 g	13	900 g	12
Cou nu du Forez	3 à 3,5 kg	20	2,3 à 2,8 kg	18	1100 g	14	900 g	12
Coucou d'Allemagne	2,5 à 3 kg	20	2 à 2,5 kg	18	1100 g	15	900 g	13
Coucou de France	2 à 2,2 kg	18	1,5 à 1,7 kg	16				
Coucou de Rennes	3,3, à 3,8 kg	22	2,7 à 3,2 kg	20				
Coucou des Flandres	3 à 3,5 kg	22	2,5 à 3 kg	20	1000 g	14	800 g	12
Coucou d'Izegem	3,5 à 4 kg	22	3 à 3,5 kg	20				
Courtes Pattes	1,7 à 2,3 kg	18	1,5 à 2 kg	16	900 g	14	800 g	12
Crève-cœur	3 à 3,5 kg	20	2,5 à 3 kg	18	1100 g	15	900 g	13
Croad Langshan	3,75 à 4,25 kg	24	3 à 3,5 kg	22	1600 g	16	1300 g	15
Cubalaya	2 à 2,5 kg	18	1,5 à 2 kg	16				
Denizli	2,5 à 3 kg	20	2 à 2,5 kg	18				
Dominicaine	2 à 2,5 kg	20	1,8 à 2,3 kg	18	900 g	15	700 g	13
Dorking	3,5 à 4,5 kg	22	2,5 à 3,5 kg	20	1300 g	15	1100 g	14
Dresde	2,75 à 3 kg	20	2 à 2,25 kg	18	1200 g	15	1000 g	13
Ecossaise	3 à 3,4 kg	20	2 à 2,5 kg	18	650 g	12	550 g	10
Ecossaise à courtes pattes	3 à 3,4 kg	20	2,5 à 2,9 kg	18	800 g	12	675 g	10
Empordanesa	2,4 à 3 kg	20	1,7 à 2,3 kg	18				
Espagnole à face blanche	2,5 à 3 kg	20	2 à 2,5 kg	18	900 g	14	800 g	12
Estaires	3,5 à 5 kg	22	2,5 à 3,5 kg	20				
Famennoise	2,5 à 3 kg	20	2 à 2,5 kg	18	700 g	13	600 g	11
Fauve de Hesbaye	2,75 à 3,5 kg	18	2 à 3 kg	16				
Fauve de Méhaigne					1000 g	14	800 g	12
Faverolles allemande	3 à 4 kg	24	2,5 à 3,25 kg	22	1300 g	16	1000 g	15
Faverolles française	3,5 à 4 kg	24	2,8 à 3,5 kg	22				
Gasconne	2,5 à 3 kg	18	1,8 à 2,3 kg	16	950 g	14	800 g	12
Gâtinaise	3,5 à 4 kg	20	2,5 à 3 kg	18	900 g	14	750 g	12
Gauloise	2,3 à 2,8 kg	18	1,8 à 2,2 kg	16				
Géante de Jersey	4,5 à 5,5 kg	24	3,6 à 4,5 kg	22				
Géline de Touraine	3 à 3,5 kg	20	2,5 à 3 kg	18				
Gournay	2,5 à 2,8 kg	18	2 à 2,3 kg	16	850 g	12	750 g	10
Hambourg (noir, blanc, bleu, argenté pailleté noir)	2 à 2,5 kg	16	1,5 à 2 kg	15	1000 g	13	800 g	12
Hambourg (autres variétés)	1,5 à 2 kg		1 à 2 kg					
Hergnies	2,5 à 3 kg	18	2 à 2,5 kg	16				
Herve	2 à 2,5 kg	18	1,5 à 2 kg	16	700 g	12	650 g	11
Hollandaise huppée	2 à 2,5 kg	18	1,5 à 2 kg	16	900 g	13	800 g	11
Houdan	2,8 à 3 kg	20	2,3 à 2,5 kg	18	900 g	14	800 g	12
Italienne (saumon doré liseré, saumon doré coucou)	2,5 à 3 kg	18	2 à 2,5 kg	16	1100 g	13	1000 g	11
Italienne (autres variétés)	2,25 à 3 kg		1,75 à 2,5 kg					
Janzé	2,3 à 2,7 kg	18	1,9 à 2,2 kg	16				
Java					600 g	12	500 g	10

Javanaise					1200 g	14	850 g	12
Ko Shamo					900 g	14	700 g	12
Koeyoshi	4 à 4,5 kg	22	3 à 3,75 kg	20				
La Flèche	3,5 à 4 kg	22	3 à 3,5 kg	20	900 g	15	800 g	13
Lakenvelder	1,75 à 2,25 kg	18	1,5 à 2 kg	16	900 g	13	800 g	11
Landaise	2,5 à 3 kg	18	1,8 à 2,3 kg	16				
Langshan allemande	3 à 4,5 kg	22	2,5 à 3,5 kg	20	1200 g	15	1000 g	13
Le Mans	3 à 3,5 kg	20	2,5 à 3 kg	18				
Le Merlerault	3 à 3,5 kg	20	2,5 à 3 kg	18	900 g	14	800 g	12
Leghorn américaine	2 à 2,7 kg	18	1,7 à 2,2 kg	16	950 g	13	850 g	11
Leghorn anglaise	2 à 2,5 kg	18	1,5 à 2 kg	16	900 g	13	800 g	11
Limousine	2,5 à 3 kg	18	1,9 à 2,1 kg	16	1000 g	13	750 g	12
Livourne	2,4 à 2,7 kg	18	2 à 2,3 kg	16	1000 g	13	900 g	11
Lyonnaise	2,3 à 2,7 kg	18	1,7 à 1,9 kg	16	900 g	14	750 g	12
Malais	3,5 à 4,5 kg	24	2,5 à 3,5 kg	22	1800 g	16	1500 g	15
Malines	4 à 5 kg	27	3 à 4 kg	24	1500 g	16	1400 g	14
Malines à tête de dindon	4,5 à 5,5 kg	27	3,5 à 4,5 kg	24				
Mantes	2,5 à 3,5 kg	18	2 à 2,5 kg	16	900 g	14	800 g	12
Marans	3,5 à 4 kg	22	2,5 à 3 kg	20	1300 g	16	1100 g	14
Meusienne	3,5 à 4,5 kg	24	2,5 à 3,5 kg	22	1300 g	16	1000 g	14
Minohiki	2 à 2,5 kg	18	1,4 à 1,8 kg	16				
Minorque	2,5 à 3,5 kg	20	2,25 à 3 kg	18	1200 g	15	1000 g	13
Mouette de la Frise orientale	2,25 à 3 kg	18	1,75 à 2,5 kg	16	1000 g	13	900 g	11
Naine allemande					750 g	13	600 g	11
Naine belge					650 g	11	550 g	10
Naine de Waes					650 g	11	550 g	10
Naine hollandaise					550 g	11	450 g	9
Nankin					650 g	12	550 g	10
New Hampshire	3 à 3,5 kg	22	2,25 à 2,7 kg	20	1200 g	15	1000 g	13
Niederrheiner	3,5 à 4 kg	22	2,5 à 3 kg	20	1200 g	15	1000 g	13
Ohiki					900 g	13	750 g	11
Onagadori	1,6 à 2 kg	16	1,2 à 1,5 kg	15				
Orloff	3 à 3,5 kg	22	2,25 à 2,75 kg	20	1200 g	15	1000 g	14
Orpington								
Orpington à crête frisée	4 à 4,5 kg	22	3 à 3,5 kg	20	1500 g	15	1300 g	13
Padoue	2 à 2,5 kg	18	1,5 à 2 kg	16	900 g	13	800 g	11
Pavilly	3 à 3,2 kg	20	2,5 à 2,7 kg	18	900 g	14	800 g	12
Pavlov	1,7 à 1,8 kg	18	1,2 à 1,4 kg	16				
Pékin					1000 g	16	900 g	15
Penedesenca	2 à 2,7 kg	20	1,7 à 2 kg	18				
Phoenix	2 à 2,5 kg	18	1,5 à 2 kg	16	800 g	13	700 g	11
Pictave					800 g	14	600 g	12
Plymouth Rock	3 à 3,5 kg	22	2,5 à 3 kg	20	1200 g	15	1100 g	13
Poule basque	3,2 à 3,8 kg	20	2,2 à 2,8 kg	18				
Poule d'Alsace	2,5 à 3 kg	18	2 à 2,5 kg	16	950 g	14	800 g	12
Poule de Bielefeld	3 à 4 kg	22	2,5 à 3,25 kg	20	1300 g	15	1000 g	13
Poule de Challans	3 à 3,5 kg	20	2,2 à 2,7 kg	18				
Poule de Drenthe	1,7 à 1,9 kg	16	1,3 à 1,5 kg	15	750 g	12	650 g	10

Poule de Francfort					1000 g	16	900 g	15
Poule de Frise	1,5 à 1,6 kg	16	1,2 à 1,3 kg	14	700 g	13	600 g	11
Poule de Hollande du Nord	3,5 à 4 kg	22	2,7 à 3,1 kg	20				
Poule de Norvège	1,75 à 2 kg	16	1,5 à 1,75 kg	15				
Poule de Saxe	2,5 à 3 kg	20	2 à 2,5 kg	18	1100 g	14	900 g	12
Poule de Twente	2,5 à 3 kg	20	1,75 à 2,5 kg	18	1100 g	13	900 g	11
Poule de Westphalie	2 à 2,5 kg	18	1,5 à 2 kg	16				
Poule des Asturies	4 à 4,5 kg	20	2,5 à 3 kg	18				
Poule du Berry	2,8 à 3,2 kg	20	2,2 à 2,5 kg	18				
Poule du Danemark	2 à 2,5 kg	16	1,75 à 2 kg	15				
Poule du Reich	2,5 à 3,5 kg	20	2 à 2,5 kg	18	1200 g	15	1000 g	13
Poule frisée	3 à 3,5 kg	20	2 à 2,5 kg	18	1200 g	15	1000 g	13
Poule frisée et huppée d'Annaberg	1,3 à 1,8 kg	16	1,1 à 1,5 kg	14				
Poule soie (et barbue)	1,4 à 1,7 kg	18	1,1 à 1,4 kg	16	600 g	12	500 g	12
Poule soie siamoise					600 g	12	500 g	12
Poule suisse	2,8 à 3,5 kg	20	2,4 à 2,8 kg	18	1000 g	15	900 g	13
Poule tchèque	2,1 à 2,5 kg	18	1,8 à 2,2 kg	16	900 g	14	800 g	12
Prat	3,2 à 3,7 kg	20	2,3 à 2,7 kg	18				
Ramelsloher	2,5 à 3 kg	20	2 à 2,5 kg	18				
Redcap	2,5 à 3 kg	20	2 à 2,5 kg	18				
Rhénane	2 à 2,75 kg	18	1,75 à 2,5 kg	16	1100 g	13	900 g	12
Rhode Island	3 à 4 kg	22	2,4 à 3 kg	20	1600 g	15	1200 g	13
Sabelpoot (et barbue)					750 g	16	650 g	15
Sans queue de Ruhla					700 g	16	600 g	15
Satsumadori	3 à 3,5 kg	20	2,2 à 2,7 kg	18				
Sebright					600 g	11	500 g	9
Serama					Maxi 500 g	11	maxi 425 g	10
Shamo	4 kg et plus	24	3 kg et plus	22				
Sicilienne	1,8 à 2,2 kg	18	1,4 à 1,6 kg	16				
Sulmtaler	3 à 4 kg	20	2,5 à 3,5 kg	18	1200 g	15	1000 g	13
Sultane	1,5 à 2 kg	18	1 à 1,5 kg	16				
Sumatra	2,5 à 3 kg	18	1,75 à 2,25 kg	16	1000 g	13	800 g	11
Sundheimer	3 à 3,5 kg	22	2 à 2,5 kg	20	1200 g	15	1000 g	13
Sussex	3 à 4 kg	22	2,5 à 3 kg	20	1300 g	15	1100 g	13
Tomaru	2,5 à 3,5 kg	20	2 à 2,8 kg	18				
Totenko	1,8 à 2,3 kg	16	1,3 à 1,8 kg	15				
Tournais (Naine du)					850 g	14	750 g	12
Tuzo	1,3 à 1,5 kg	16	1 à 1,2 kg	15				
Vogtlander	2 à 2,5 kg	18	1,75 à 2,25 kg	16				
Vorwerk	2,5 à 3 kg	20	2 à 2,5 kg	18	1100 g	13	900 g	12
Welsumer	2,75 à 3,25 kg	20	2 à 2,5 kg	18	1300 g	15	1000 g	13
Wyandotte	3,4 à 3,8 kg	20	2,5 à 3 kg	18	1300 g	15	1100 g	13
Yakido	2,1 à 2,6 kg	20	1,7 à 2,1 kg	18				
Yamato Gunkei	2 à 2,8 kg	22	1,8 à 2,3 kg	18				
Yokohama	2 à 2,5 kg	18	1,3 à 1,8 kg	16	900 g	13	700 g	11
Zingem (pondeuse de)	2,5 à 2,8 kg	20	2 à 2,5 kg	18				

Liste des variétés canards, oies, dindons, pintades

Race	Variétés
Canard à bec courbé	Blanc, sauvage foncé, sauvage foncé à bavette, bleu sauvage foncé (4) Cage 50
Canard Arlequin gallois	Brun sauvage argenté (1) Cage 50
Canard Campbell allemand	Brun sauvage foncé (1) Cage 70
Canard Campbell anglais	Blanc, kaki (2) Cage 70
Canard Cayuga	Noir (1) Cage 50
Canard Cou nu	Blanc, sauvage (2) Cage 50
Canard Coureur Indien	Blanc, bleu, brun, noir, sauvage, sauvage argenté, truité, brun sauvage foncé panaché, jaune pois, bleu-fauve truité (10) Cage 70
Canard d'Aylesbury	Blanc (1) Cage 70
Canard d'Estaires	Blanc (1) Cage 70
Canard d'Overberg	Bleu bronzé argenté (1) Cage 70
Canard Barbarie	Blanc, bleu, brun, gris perle, noir, bleu sauvage, brun sauvage, gris perle sauvage, noir sauvage, noir sauvage à bavette, pie noir, pie bleu, pie brun (13) Cage 70
Canard de Bourbourg	Blanc (1) Cage 70
Canard de Challans	Truité à bavette (1) Cage 70
Canard de Duclair	Bleu à bavette, noir à bavette (2) Cage 70
Canard de Forest	Blanc, bleu, bleu liseré, brun, gris perle, gris perle liseré, noir (7) Cage 50
Canard de Gamsheim	Bleu (1) Cage 50
Canard de Huttegem	Coloris spécifiques à la race : à dessin bleu et blanc, à dessin noir et blanc (2) Cage 50
Canard de la Semois	Blanc (1) Cage 50
Canard de l'Allier	Blanc (1) Cage 70
Canard de Merchtem	Blanc (1) Cage 70
Canard de Pékin allemand	Blanc (1) Cage 70
Canard de Pékin américain	Blanc (1) Cage 70
Canard de Poméranie	Bleu à bavette, brun à bavette, noir à bavette (3) Cage 70
Canard de Rouen anglais	Sauvage, bleu sauvage (2) Cage 100
Canard de Rouen français	Truité (1) Cage 100
Canard de Saxe	Bleu-fauve truité (1) Cage 70
Canard de Suède	Fauve (1) Cage 70
Canard de Termonde	Bleu à bavette, noir à bavette (2) Cage 70
Canard de Vouillé	Noir bronzé, bleu bronzé (2) Cage 50
Canard Emeraude	Noir (1) Cage 50
Canard Haut Volant	Blanc, bleu, noir, sauvage, sauvage argenté, sauvage foncé, bleu sauvage, bleu sauvage foncé, bleu-fauve truité, pie bleu, pie noir, pie sauvage, bleu panaché, noir panaché, sauvage panaché, brun sauvage panaché, bleu à bavette, noir à bavette, sauvage à bavette, bleu sauvage à bavette (20) Cage 50
Canard Huppé	Blanc, bleu, brun, noir, sauvage, sauvage argenté, bleu sauvage, brun sauvage, sauvage foncé, bleu sauvage foncé, truité, pie bleu, pie noir, pie brun (14) Cage 50
Canard Mignon	Blanc, bleu, brun, fauve, noir, sauvage, sauvage argenté, bleu sauvage, sauvage foncé, brun sauvage, kaki, bleu-fauve truité, butterscotch, à ventre jaune, sauvage panaché, bleu sauvage panaché, bleu à bavette, brun à bavette, noir à bavette, sauvage à bavette, pie bleu, pie brun, pie noir (23) Cage 50
Canard Orpington	Fauve (1) Cage 70
Canard Pie	Pie noir, pie bleu, pie brun (3) Cage 70
Canard Streicher	Sauvage argenté (1) Cage 70
Oie Caronculée d'Afrique	Blanc, brun cendré (2) Cage 100
Oie Caronculée de Chine	Blanc, brun cendré, bleu cendré (3) Cage 100
Oie d'Alsace	Blanc, cendré, cendré et blanc, pie cendré (4) Cage 100
Oie d'Emden	Blanc (1) Cage 100

Oie d'Empordà	Blanc (1) Cage 100
Oie de Bohème	Blanc (1) Cage 100
Oie de Celle	Coloris spécifique à la race (1) Cage 100
Oie de combat de Steinbach	Bleu cendré, cendré (2) Cage 100
Oie de Diepholz	Blanc (1) Cage 100
Oie de Franconie	Bleu cendré (1) Cage 100
Oie de Lippe	Blanc (1) Cage 100
Oie de Poméranie	Blanc, cendré, pie cendré (3) Cage 100
Oie de Toulouse à bavette	Cendré, fauve (2) Cage 100
Oie de Toulouse sans bavette	Cendré (1) Cage 100
Oie de Touraine	Blanc (1) Cage 100
Oie des Landes	Cendré (1) Cage 100
Oie du Bourbonnais	Blanc (1) Cage 100
Oie du Poitou	Blanc (1) Cage 100
Oie flamande	Blanc, pie cendré (2) Cage 100
Oie frisée du Danube	Blanc (1) Cage 100
Oie normande	Autosexable (1) Cage 100
Oie normande huppée	Autosexable (1) Cage 100
Oie pèlerin	Autosexable (1) Cage 100
Oie pondeuse allemande	Blanc (1) Cage 100
Oie russe	Cendré (1) Cage 100

Dindon de Beltsville	Blanc (1) Cage 100
Dindon blanc de New-Holland	Blanc (1) Cage 100
Dindon bleu	Bleu (1) Cage 100
Dindon bourbon	Rouge (1) Cage 100
Dindon bronzé d'Amérique	Bronzé (1) Cage 100
Dindon de Ronquières	Blanc, fauve, à épaules jaunes, jaspé, perdrix (5) Cage 100
Dindon de Sologne	Noir (1) Cage 100
Dindon du Bourbonnais	Noir (1) Cage 100
Dindon du Gers	Noir (1) Cage 100
Dindon euganéen	Cage 100
Dindon Narragansett	Coloris spécifique à la race (1) Cage 100
Dindon porcelaine	Porcelaine (1) Cage 100
Dindon rouge des Ardennes	Rouge brun (1) Cage 100
Pintade	A perlures : gris, gris clair, lilas, chamois, blanc A perlures réduites : violet, bleu azur, bleu lavande, chamois, blanc A poitrine blanche : gris, gris clair, lilas, chamois, violet, bleu azur, bleu lavande Cage 70

Liste des masses et diamètres de bagues des canards, oies, dindons, pintades reconnus en France

Race				
	Masse Mâle	Ø	Masse Femelle	Ø
Canard à bec courbé	2 kg	14	1,75 kg	14
Canard arlequin gallois	2,5 kg	15	2 kg	15
Canard Campbell allemand	2,5 kg	16	2 kg	16
Canard Campbell anglais	2,5 kg	16	2,25 kg	16
Canard Cayuga	3 kg	16	2,5 kg	16
Canard cou nu	1,2 kg	12	1,1 kg	12

Canard coureur indien	2 kg	14	1,75 kg	14
Canard d'Aylesbury	5 kg	20	4,5 kg	20
Canard d'Estaires	2,5 kg	16	2,2 kg	16
Canard d'Overberg	2,5 kg	16	2,3 kg	16
Canard de Barbarie	5 kg	22	3 kg	18
Canard de Bourbourg	3,2 kg	18	3 kg	18
Canard de Challans	3,2 kg	16	2,8 kg	16
Canard de Duclair	3 kg	18	2,5 kg	18
Canard de Forest	3 kg	16	3 kg	16
Canard de Gimbsheim	3 kg	18	2,5 kg	18
Canard de Huttegem	2,3 kg	14	2 kg	14
Canard de la Semois	1,3 kg	12	1,3 kg	12
Canard de l'Allier	4 kg	20	3,5 kg	18
Canard de Merchtem	3,5 kg	18	3 kg	18
Canard de Pékin allemand	3,5 kg	18	3 kg	18
Canard de Pékin américain	3,5 kg	18	3 kg	18
Canard de Poméranie	3 kg	18	2,5 kg	18
Canard de Rouen anglais	5 kg	18	4,5 kg	18
Canard de Rouen français	3,8 kg	18	3,3 kg	18
Canard de Saxe	3,5 kg	18	3 kg	18
Canard de Suède	3,3 kg	18	2,8 kg	18
Canard de Termonde	3,5 kg	18	3 kg	18
Canard de Vouillé	1 kg	12	0,9 kg	12
Canard Emeraude	1,2 kg	12	0,9 kg	12
Canard Haut volant	1,5 kg	12	1,25 kg	12
Canard huppé	2,5 kg	16	2 kg	16
Canard Mignon	0,9 kg	10	0,8 kg	10
Canard Orpington	3 kg	16	2,5 kg	16
Canard Pie	2,75 kg	16	2,25 kg	16
Canard Streicher	2,5 kg	15	2 kg	15
Oie Caronculée d'Afrique	7,5 à 8,5 kg	27	6,5 à 7,5 kg	27
Oie Caronculée de Chine	4,5 à 5,5 kg	24	3,5 à 4,5 kg	24
Oie d'Alsace	4 à 4,5 kg	22	4 à 4,5 kg	22
Oie d'Emden	11 à 12 kg	27	10 à 11 kg	27
Oie d'Empordà	5 à 6 kg	24	4,5 à 5,5 kg	24
Oie de Bohème	4,5 à 5,5 kg	22	3,5 à 4,5 kg	22
Oie de Celle	5,5 à 6,5 kg	24	4 à 6 kg	24
Oie de combat de Steinbach	5,5 à 6,5 kg	24	4,5 à 5,5 kg	24
Oie de Diepholz	6,5 à 7,5 kg	24	5,5 à 6 kg	24
Oie de Franconie	5 à 6 kg	22	4 à 5 kg	22
Oie de Lippe	6 à 7 kg	24	5,5 à 6 kg	24
Oie de Poméranie	7,5 à 8,5 kg	27	6,5 à 7,5 kg	27
Oie de Toulouse à bavette	9 à 10 kg	27	8 à 9 kg	27
Oie de Toulouse sans bavette	8 à 10 kg	27	6 à 8 kg	27
Oie de Touraine	6 à 7 kg	24	4,5 à 5,5 kg	22
Oie des Landes	6,5 à 7,5 kg	24	5,5 à 6,5 kg	24
Oie du Bourbonnais	9 à 10 kg	27	7 à 8 kg	27
Oie du Poitou	7 à 9 kg	24	6 à 7,5 kg	24

Oie flamande	5 à 6 kg	22	4 à 4,5 kg	22
Oie frisée du Danube	5 à 6 kg	24	4,5 à 5 kg	24
Oie normande / huppée	4,5 à 5,5 kg	24	4 à 5 kg	24
Oie pèlerin	5,5 à 6,5 kg	24	4,5 à 5,5 kg	24
Oie pondeuse allemande	6 à 7 kg	27	5 à 6 kg	27
Oie russe	5 à 6 kg	27	4,5 à 5,5 kg	27

Dindon blanc de Beltsville	7,5 à 9 kg	24	4,5 à 5,5 kg	22
Dindon blanc de New Holland	10 à 17 kg	27	6 à 10 kg	24
Dindon bleu	6 à 8 kg	24	4 à 5 kg	22
Dindon bourbon	11,5 à 15 kg	27	7 à 9 kg	24
Dindon bronzé d'Amérique	9 à 15 kg	27	6 à 8 kg	24
Dindon des Ronquières	6 à 9 kg	24	3,5 à 4,5 kg	24
Dindon de Sologne	10 à 12,5 kg	27	6 à 7,5 kg	24
Dindon du Bourbonnais	10 à 12 kg	27	7 à 9 kg	24
Dindon du Gers	8 à 10 kg	27	5 à 7 kg	24
Dindon euganéen	5 à 5,5 kg	20	3 à 3,5 kg	18
Dindon Narragansett	11 à 15 kg	27	6,5 à 8 kg	24
Dindon porcelaine	6 à 7 kg	22	4 à 5 kg	20
Dindon rouge des Ardennes	5 à 8 kg	24	3 à 4 kg	22
Pintade	1,8 à 2,5 kg	16	1,8 à 2,5 kg	16

Pigeons de forme français

Romain Bague 11 (cage 70)	Montauban Bague 11 (bague 70)
Mondain Bague 11 (cage 50)	Cauchois Bague 10 (cage 50)
Mulhousien Bague 9 (cage 50)	Gier Bague 9 (cage 50)
Sottobanca Français Bague 10 (cage 50)	Revellois Bague 10 (cage 50)
Manotte d'Artois Bague 9 (cage 40)	Roubaisien Bague 9 (cage 40)
Carneau Bague 9 (cage 40)	Huppé Picard Bague 9 (cage 40)
Tête Colorée de Brive Bague 10 (cage 40)	Huppé de Soultz Bague de 9 (cage 40)
Bleu de Gascogne Bague 9 (cage 40)	

Pigeons de forme étrangers

Abu Abse Bague 8 (cage 40)	Pigeon de Benesov Bague 9 (cage 40)
Alouette de Cobourg Bague 9 (cage 40)	
Bergamasque Bague 10 (cage 50)	Pigeon Espagnol Bague 9 (cage 40)
Beyrouth Bague 10 (cage 40)	Pigeon de Mittelhausen Bague 9 (cage 50)
Criador Lusitano Bague 10 (cage 50)	Pigeon de la Sarre Bague 9 (cage 50)
Damascène Bague 8 (cage 40)	Renaisien Bague 9 (cage 40)
Exhibition Homer Bague 10 (cage 40)	Romagnol Bague 13 (cage 50)

Frisé Syrien Bague 9 (cage 40)	Show Antwerp Bague 11 (cage 40)
Géant Hongrois Bague 15 (cage 70)	Show Homer Bague 11 (cage 40)
Géant Majorquin Bague 10 (cage 50)	Show Racer Américain Bague 9 (cage 40)
Génuine Homer Bague 9 (cage 40)	Smijter Bague 9 (cage 40)
Giant Homer Bague 10 (cage 40)	Sotto Banca Italien Bague 11 (cage 50)
Kanik Bague 8 (cage 40)	Strasser Bague 10 (cage 50)
Lahore Bague 11 (cage 40)	Strasser de Moravie Bague 9 (cage 40)
Libanais Bague 9 (cage 40)	Swift Egyptien Bague 8 (cage 40)
Lynx Bague 9 (cage 40)	Swift Syrien Bague 8 bottés 9(cage 40)
Mariola Bague 10 (cage 50)	Tête colorée de Silésie Bague 9 (cage 40)
Mariolinha Bague 8 (cage 40)	Texan Bague 10 (cage 40)
Mawardi Bague 8 (cage 40)	Voyageur de beauté Néerlandais Bague 9 (cage 40)
Messenger de Bassorah Bague 9 (cage 40)	Voyageur de beauté Polonais Bague 9 (cage 40)
Piacentino Bague 11 (cage 50)	Voyageur Belge d'Exposition Bague 9 (cage 40)
Pigeon beauté Allemand Bague 9 (cage 40)	Voyageur Liégeois Bague 9(cage 40)

Pigeons caronculés

Bagadais de Bohême Bague 9 (cage 50)	Barb Anglais Bague 9 (cage 40)
Bagadais Français Bague 10 (cage 50)	Carrier Bague 9 (cage 50)
Bagadais de Franconie Bague 9 (cage 50)	Dragon Bague 9 (cage 40)
Bagadais de Moravie Bague 10 (cage 50)	Flamenca Bague 10 (cage 40)
Bagadais de Nuremberg Bague 10 (cage 50)	Indien Type Allemand Bague 9 (cage 40)
Bagadais d'Ostrava Bague 9 (cage 50))	Œil de Fraise Bague 8 bottés 9 (cage 40)
Bagadais de Steinheim Bague 9 (cage 50)	Pigeon caronculé Ostrowiec Bague 8 (cage 40)
	Pigeon caronculé Polonais Bague 8 (cage 40)

Pigeons Type poule

King Bague 10 (cage 40)	Poule Hongrois Bague 10 (cage 50)
Modène type Allemand Bague 7 (cage 40)	Poule Maltais Bague 10 (cage 50)
Modena Bague 9 (cage 40)	Triganino de Modène Bague 7 (cage 40)
Poule Florentin Bague 10 (cage 50)	

Pigeons Boulants

Boulant d'Aix la Chapelle Bague 8 (cage 40)	Boulant Morillero Bague 8 (cage 40)
Ancien Boulant Allemand ancien	Boulant Moroncelo

Bague 9 (cage 70)	Bague 8 (cage 40)
Boulant d'Alsace Bague 9 (cage 50)	
Boulant d'Amsterdam Bague 8 (cage 40)	Boulant Néerlandais frisé Bague 9 (cage 50)
Boulant Anglais Bague 10 (cage 70)	Boulant de Norwich Bague 8 (cage 40)
Boulant de Basse-Bavière Bague 8 (cage 50)	Boulant Pie Bague 8 (cage 50)
Boulant de Bavière Bague 11 (cage 50)	Boulant Pigny Bague 8 (cage 40)
Boulant Brunner Bague 7 (cage 40)	Boulant de Poméranie Bague 13 (cage 70)
Boulant Canario Bague 8 (cage 40)	Boulant Rafeno Bague 8 (cage 40)
Boulant Colillano Bague 9 (cage 40)	Boulant Satin de Bohême Bague 8 (cage 40)
Boulant Colillano Bague 9 (cage 40)	Boulant de Saxe Pie Bague 12 (cage 50)
Boulant Français Bague 9 (cage 50)	Boulant de Saxe Bague 11 (cage 50)
Boulant Gaditano Bague 8 (cage 40)	Boulant de Silésie Bague 8 (cage 50)
Boulant Gantois Bague 13 (cage 50)	Boulant Slovaque Bague 9 (cage 40)
Boulant Gorguero Bague 9 (cage 50)	Boulant de Starwitz Bague 8 (cage 40)
Boulant Granadino Bague 9 (cage 40)	Boulant Stavak Bague 8 (cage 40)
Boulant de Hana Bague 11 (cage 50)	Boulant Steiger Bague 8 (cage 40)
Boulant de Hesse Bague 9 (cage 40)	Boulant Steller Bague 8 (cage 40)
Boulant Hollandais Bague 13 (cage 70)	Boulant Suisse Bague 8 (cage 40)
	Boulant à Tête blanche de Moravie Bague 8 (cage 40)
Boulant Horseman Bague 8 (cage 40)	Boulant de Thuringe Bague 8 (cage 40)
Boulant Jiennense Bague 9 (cage 40)	Boulant de Valencia type Néerlandais Bague 8 (cage 40)
Boulant Laudino Sevillano Bague 9 (cage 40)	Boulant de Voorburg Bague 8 (cage 40)
Boulant Lillois Bague 8 (cage 40)	Boulant de Waldviertel Bague 8 (cage 40)
Boulant de Louvain Bague 11 (cage 50)	

Pigeon de couleur

Aile colorée de Saint Gall Bague 8 (cage 40)	Alouette Bernoise Bague 8 (cage 40)
Alouette Charbonnière Bague 8 (cage 40)	Alouette de Nuremberg Bague 8 (cage 40)
Argovien à queue blanche Bague 9 (cage 40)	Bernhardiner Schecke Bague 8 (cage 40)
Bernois à queue blanche Bague 8 (cage 40)	Bernois à queue miroitée Bague 8 (cage 40)
Bernois à tête criblée Bague 8 (cage 40)	Biset de couleur Bague 8 (cage 40)
Biset de Couleur de Saxe Bague 11 (cage 50)	Biset de Franconie Bague 8 (cage 40)
Biset Munsterois Bague 8 (cage 40)	Bouclier d'Allemagne du Sud Bague 8 (cage 40)
Bouclier Lucernois Bague 9 (cage 40)	Bouclier de Saxe Bague 11 (cage 50)
Bouclier Thurgovien Bague 8 (cage 40)	Bouclier de Thuringe Bague 8 (cage 40)

Bouclier de velours de Franconie Bague 8 (cage 40)	Bouvreuil Allemand Bague 7(cage 40)
Bouvreuil Archangel Bague 7(cage 40)	Calotte blanche d'Allemagne du Sud Bague 8 (cage 40)
Calotte blanche d'Allemagne du Sud pattu Bague 10 (cage 40)	Chardonnet Danois Bague 8 (cage 40)
Cigogne de Saxe Bague 11 (cage 50)	Cigogne de Thuringe Bague 8 (cage 40)
Coucou Bernois Bague 8 (cage 40)	Demi-bec Bernois Bague 9 (cage 40)
Eichbulher Bague 9 (cage 40)	Elmer Lucernois Bague 9 (cage 40)
Elmer Thurgovien Bague 8 (cage 40)	Etourneau Bague 7 (cage 40)
Heurté d'Allemagne du Sud Bague 8 (cage 40)	Heurté de Saxe Bague 11 (cage 50)
Heurté de Thuringe Bague 8 (cage 40)	Hirondelle de Nuremberg Bague 10 (cage 40)
Hirondelle de Saxe Bague 11 (cage 50)	Hirondelle de Thuringe Bague 8 (cage 40)
Hyacinthe Bague 8 (cage 40)	Lacène Bague 9 (cage40)
Lucernois à col cuivré Bague 9 (cage 40)	Lucernois à col doré Bague 9 (cage 40)
Lucernois à queue blanche Bague 9 (cage 40)	Lucernois à tête criblée Bague 9 (cage 40)
Lucernois unicolore Bague 9 (cage 40)	Moine d'Allemagne des Sud pattes lisses Bague 8 (cage 40)
Moine d'Allemagne du Sud pattu Bague 10 (cage 40)	Moine de Saxe Bague 11 (cage 50)
Moine Thurgovien Bague 8 (cage 40)	Moine de Thuringe Bague 8 (cage 40)
Papilloté de Bohème Bague 11 (cage 50)	Pigeon à bavette d'Allemagne du sud Bague 10(cage 40)
Pigeon de Bohème Bague 8 (cage 40)	Pigeon à bavette blanche de Thuringe Bague 8 pattus 9 (cage 40)
Pigeon de Couleur d'Echterding Bague 8 (cage 40)	Pigeon Dominicain de Franconie Bague 8 (cage 40)
Pigeon Fischer Autrichien Bague 7 (cage 40)	Pigeon de Lune de Saxe Bague 11 (cage 50)
Pigeon Lune de Thuringe Bague 8 (cage 40)	Pigeon Lustré Bague 8 (cage 40)
Pigeon de Saxe à ailes colorées Bague 11 (cage 50)	Pigeon de Saxe à poitrine colorée Bague 11 (cage 50)
Pigeon de Saxe pie Bague 11 (cage 50)	Pigeon Scarabée de Thuringe Bague 8 (cage 40)
Pigeon Suisse unicolore Bague 8 (cage 40)	Pigeon de Thuringe a aile colorée Bague 8 (cage 40)
Postier Bague 8 (cage 40)	Prêtre de Saxe Bague 11 (cage 50)
Queue blanche d'Allemagne du Sud Bague 8 (cage 40)	Queue blanche Autrichien Bague 7 (cage 50)
Queue blanche de Saxe Bague 11 (cage 50)	Queue blanche de Thuringe Bague 8 (cage 40)
Queue colorée de Wiggertal Bague 8 (cage 40)	Satin pattu Bague 11 (cage 50)
Satin pattes lisses Bague 7 (cage 40)	Tête blanche de Thuringe Bague 10 (cage 40)
Tête criblée d'Allemagne du Sud Bague 8 (cage 40)	Tête de Maure d'Allemagne du Sud Bague 8 (cage 40)
Tête de Maure allemand ancien Bague 11 (cage 50)	Tête de Maure de Silésie Bague 8 (cage 40)
Tête de Maure de Wurtemberg Bague 10 (cage 40)	Thurgovien couleur farine Bague 8 (cage 40)
Thurgovien à queue blanche Bague 8 (cage 40)	Unicolore de Thuringe Bague 8 pattus 10 (cage 40)
Zurichois à queue blanche Bague 9 (cage 40)	

Pigeons tambours

Tambour Allemand à coquille et visière Bague 12 (cage 50)	Tambour Allemand à queue fourchue Bague 12 (cage 50)
Tambour Allemand simple visière Bague 12 (cage 50)	Tambour d'Altenbourg Bague 8 (cage 40)
Tambour Anglais Bague 13 (cage 50)	Tambour d'Arabie Bague 7 (cage 40)
Tambour de Bernbourg Bague 12 (cage 50)	Tambour de Dresde Bague 12 (cage 50)
Tambour de Boukharie Bague 12 (cage 50)	Tambour de Hazbourg Bague 12 (cage 50)
Tambour de Franconie Bague 8 (cage 40)	Tambour de Vogtland Bague 12(cage 50)
Tambour de Schmölln Bague 9 (cage 40)	

Pigeons de structure

Capucin Bague 8 (cage 50)	Chorrera Bague 7chausés 8 (cage 40)
Capucin Hollandais Ancien Bague 8 (cage 40)	Frisé Bague 9 (cage 50)
Cravaté Chinois Bague 8 (cage 40)	Queue de Paon Indien Bague 10 (cage 50)
Queue de Paon Bague 8 (cage 50)	Tête de Maure de Schmalkaden Bague 11 (cage 50)
Queue de Paon Hongrois Bague 10 (cage 50)	Nonnain Limbourgeois Bague 11 (cage 50)
Seldjoukide Bague 8 (cage 50)	

Pigeons cravatés

African Owl Bague 8 (cage 40)	Barbet Liégeois Bague 8 (cage 40)
Cravaté d'Aix la Chapelle Bague 8 (cage 40)	Cravaté Allemand à bouclier coloré Bague 8 (cage 40)
Cravaté Allemand à queue colorée Bague 8 (cage 40)	Cravaté Allemand ancien Bague 7 (cage 40)
Cravaté Anatolien Bague 8 (cage 40)	Cravaté Anglais Bague 9 (cage 40)
Cravaté Barbarisi Bague 8 (cage 40)	Cravaté Figurita Bague 7 bottés 8 (cage 40)
Cravaté Domino Bague 8 (cage 40)	Cravaté Gantois Bague 8 (cage 40)
Cravaté Français Bague 8 (cage 40)	Cravaté Habul-Rumman Bague 7 (cage 40)
Cravaté de Hambourg Bague 7 (cage 40)	Cravaté Italien Bague 8 (cage 40)
Cravaté Hollandais ancien Bague 8 (cage 40)	Cravaté oriental ancien Bague 8 (cage 40)
Cravaté Liégeois Bague 8 (cage 40)	Cravaté oriental Satinette Bague 10 (cage 40)
Cravaté oriental Blondinet Bague 10 (cage 40)	Cravaté Polonais Bague 7 (cage 40)
Cravaté oriental Vizor Bague 10 (cage 40)	Cravaté Tunisien Bague 7 (cage 40)
Cravaté Turbit Bague 8 (cage 40)	Cravaté Turbitéen Bague 10 (cage 40)
Séraphin Bague 10 (cage 40)	Smerle Anversois Bague 9 (cage 40)
Smerle des Flandres Bague 8 (cage 40)	

Pigeons de vol

Alstammer Bague 8 (cage 40)	Berinois à bec long Bague 7 (cage 50)
Calotte Néerlandais Bague 8 (cage 40)	Bleu Eger Bague 7 (cage 40)
Claqueur d'Armavir à bec court Bague 10 (cage 40)	Calotte de Hambourg Bague 7 (cage 40)
Claqueur de Krasnodar Bague 8 (cage 40)	Claqueur Agaran Bague 10 (cage 40)
Cou-nu de Roumanie Bague 7 (cage 40)	Claqueur de Blagodarny Bague 9 (cage 40)
Culbutant Allemand à bec long Bague 8 (cage 50)	
Culbutant Anglais à longue face pattes lisses Bague 8 (cage 40)	Court-bec de Berlin Bague 9 (cage 40)
Culbutant de Basse-Silésie pattu Bague 10 (cage 40)	Culbutant Anglais à courte face Bague 7 (cage 40)
Culbutant de Berlin pattu Bague 12(cage 40)	Culbutant Anglais à longue face pattu Bague 11 (cage 40)
Culbutant de Botoșani Bague 10 (cage 40)	Culbutant Autrichien Ancien Bague 7 (cage 40)
Culbutant de Breslau Bague 7 (cage 40)	Culbutant Barbu d'Amsterdam Bague 8 (cage 40)
Culbutant de Budapest Bague 7 (cage 40)	Culbutant Belge Bague 7 (cage 40)
Culbutant Chinois Bague 8 (cage 40)	Culbutant de Brème Bague 8 (cage 40)
Culbutant de Cologne Bague 7 pattus 11 (cage 40)	Culbutant de Brod Bague 7 (cage 40)
Culbutant Français Bague 7(cage 40)	Culbutant de Bursa Bague 7 (cage 40)
Culbutant de Hambourg Bague 7 (cage 40)	Culbutant Danois Bague 8 bottés 9 (cage 50)
Culbutant de Iasi Bague 7 (cage 40)	Culbutant de Göteborg Bague 9 (cage 40)
Culbutant de Kassel Bague 8 (cage 50)	Culbutant de Hanovre Bague 8 (cage 40)
Culbutant de Kiskunféyhaza Bague 7 (cage 40)	Culbutant Hollandais Ancien Bague de 11 (cage 40)
Culbutant de Komorn Bague 7 (cage 40)	Culbutant de Koenigsberg à œil pur Bague 7 bottés 8 (cage 40)
Culbutant de Koenigsberg à tête colorée Bague 7 pattus 9 (cage 40)	Culbutant de Körös Bague 7 (cage 40)
Culbutant Lillois Bague 9 (cage 40)	Culbutant de Limerick Bague 10 (cage 40)
Culbutant de Lodz cigogne Bague 8 (cage 50)	Culbutant Pie Bague 7 (cage 40)
Culbutant de Lusace Bague 7 (cage 40)	Culbutant Pie Noir de Moscou Bague 7 (cage 40)
Culbutant de Mazurie Bague 10 (cage 40)	Culbutant Portugais Bague 7 (cage 40)
Culbutant de Norvège Bague 9 (cage 40)	Culbutant de Posture de Rostov Bague 10 (cage 40)
Culbutant Ouzbek Bague 10 (cage 40)	Culbutant de Posture d'Eisk Bague 9(cage 40)
Culbutant Polonais à bec long Bague 8 (cage 50)	Culbutant de Prusse orientale Bague 9 (cage 40)
Culbutant de Posture de la Volga Bague 10 (cage 40)	Culbutant de Rostock Bague 7 (cage 40)
Culbutant de Posture de Sibérie Bague 10 (cage 40)	Culbutant de Roumanie à queue blanche Bague 7 (cage 40)
Culbutant de Posture du Caucase Nord Bague 10 (cage 40)	Culbutant de Sombor Bague 7 (cage 40)
Culbutant de Prague Bague 7 (cage 40)	Culbutant de Stettin Bague 7 (cage 40)

Culbutant de Regensburg Bague 9 (cage 40)	Culbutant de Suède Bague 8 (cage 40)
Culbutant de Rjev Bague 7 (cage 40)	Culbutant de Szolnok Bague 7 (cage 40)
Culbutant Roumain pie barbu Bague 7 pattus 9 (cage 40)	Culbutant de Toula Bague 7 (cage 40)
Culbutant de Schoenberg Bague 7 (cage 40)	Culbutant de Vienne à bec court Bague 7 (cage 40)
Culbutant de Stapar Bague 7 (cage 40)	Culbutant de Vienne dominicain Bague 7 (cage 40)
Culbutant de Sud-Batschka Bague 7 (cage 40)	Culbutant West of England Bague 10 (cage 40)
Culbutant de Taganrog Bague 7 (cage 40)	Domestic Show Flight bague 8 (cage 40)
Culbutant de Timisoara Bague 7 (cage 40)	Haut-volant d'Arad Bague 7 (cage 40)
Culbutant de Transylvanie Bague 7 (cage 40)	Haut-volant Belge Bague 8 (cage 40)
Culbutant de Vienne Bague 7 pattus 8 (cage 40)	Haut-volant de Craiova Bague 7 (cage 40)
Culbutant de Vienne à bouclier blanc Bague 7 (cage 40)	Haut-volant de Danzig Bague 7 (cage 40)
Culbutant de Zagreb Bague 7 (cage 40)	Haut-volant Grivuni Bague 7 (cage 40)
Escampadissa Bague 8 (cage 40)	Haut-volant de Memel Bague 8 (cage 40)
Griwuni Polonais Bague 7 (cage 40)	Haut-volant de Poméranie à œillères Bague 7 (cage 40)
Hagenaar Bague 8 (cage 40)	Haut-volant de Szeged Bague 7 (cage 40)
Haut-volant de Bavière Bague 9 (cage 40)	Karakand Bague 8 (cage 40)
Haut-volant de Bucarest Bague lisse 7 chaussées 8 (cage 40)	Krymka de Bialystok Bague 10 (cage 40)
Haut-volant Cumulet Bague 9 (cage 40)	Luciole de Kiev Bague 9 (cage 40)
Haut-volant Français Bague 7 (cage 40)	Mookee Bague 7 (cage 40)
Haut-volant Néerlandais Bague 8 (cage 40)	Orlik de Vilnius Bague 8 (cage 40)
	Papillon de Varsovie Bague 10 (cage 40)
Haut-volant de Stralsund Bague 7 (cage 50)	Pigeon de vol Catalan Bague 7 (cage 40)
Nonne Anglaise Bague 8 (cage 40)	Pie des Marches Bague 9 (cage 40)
Krymka Polonais Bague 8 pattus 11(cage 40)	Pigeon à calotte Français Bague 10 (cage 40)
	Refilador Bague 8 (cage 40)
Nonne Allemande Bague 7 (cage 40)	Ringslager d'Anatolie Bague 7 (cage 40)
Orlik Polonais Bague 8 (cage 40)	
Pie Anglais Bague 9 (cage 50)	Rouleur de Birmingham Bague 7 (cage 40)
Pie Polonais à bec court Bague 9 (cage 50)	Rouleur Chacal Bague 7 (cage 40)
Ringslager Belge Bague 8 (cage 40)	Rouleur de Debrecen Bague 8 (cage 40)
Ringslager du Rhin Bague 7 (cage 40)	Rouleur oriental Bague 7 (cage 40)
Rouleur de Rakovnik Bague 7 (cage 40)	Rouleur de Perse Bague 9 (cage 40)
Show Tippler Bague 7 (cage 40)	Rouleur de Sisak Bague 7 (cage 40)

Slenke de Groningue Bague 7-8 (cage 40)	Sherazie Bague 9 (cage 40)
Speelderke Bague 7 (cage 40)	Show Tippler Allemand Bague 8 (cage 40)
Tête blanche de Gumbinnen Bague 7 chaussés 8 (cage 40)	Slenke de Gueldre Bague 8 (cage 40)
Tête colorée de Poznan Bague 7 (cage 40)	Tête blanche d'Elbing Bague 7 (cage 40)
Trembleur de Kazan Bague 8 (cage 40)	
Trembleur de Stargard Bague lisses 7 pattus 9 (cage 40)	Tigré de Hambourg Bague 8 (cage 40)
	Vanneau de Budapest Bague 7 (cage 40)

Tourterelles bague 6 (cage (40) suppression du diamètre 6,5 décision de la SNC

Groupe 1 les blanches : 4 variétés	
Blanc œil noir	Blanche
Blanc neige	Blanc crème
Groupe 2 les yeux pointillés : 12 variétés	
Ivoire	Ivoire dilué
Ivoire crème	Ivoire crème clair
Champagne	Abricot
Abricot clair	Abricot cendré
Blond givré	Fauve givré
Argenté givré	Platine
Groupe 3 les colorées : 15 variétés	
Rosée	Rosé clair
Blonde	Blond poudré
Fauve	Fauve poudré
Gris	Gris poudré
Lavande	Lavande dilué
Orange	Orange clair
Pêche	Pêche dilué
Pêche clair	
Groupe 4 les colorées lilas : 6 variétés	
Sauvage	Clémentine
Clémentine poudré	Clémentine dilué
Mandarine clair	Mandarine
Groupe 5 les gris perlés : 4 variétés	
Gris perlé abricot	Gris perlé orange
Gris perlé mandarine	Gris perlé pêche
Groupe 6 les blancs perlés : 5 variétés	
Blanc perlé abricot	Blanc perlé orange
Blanc perlé mandarine	Blanc perlé pêche
Blanc perlé rosée	

Groupe 7 les blancs perlés à dessus blanc : 5 variétés	
Blanc perlé abricot à dessus blanc	Blanc perlé orange à dessus blanc
Blanc perlé mandarine à dessus blanc	Blanc perlé pêche à dessus blanc
Blanc perlé rosée à dessus blanc	
Groupe 8 les cous colorés : 5 variétés	
Cou coloré abricot délavé	Cou coloré pêche délavé
Cou coloré orange délavé	Cou coloré rosé délavé
Cou coloré mandarine délavé	
Groupe 9 les têtes colorées : 3 variétés	
Tête colorée prune	Tête colorée orange
Tête colorée grise	
Groupe 10 les grisons : 4 variétés	
Grison abricot	Grison orange
Grison mandarine	Grison sauvage
Groupe 11 les panachés bicolores et tricolores : 16 variétés	
Blanc sauvage	Blanc fauve
Blanc blond	Blanc gris
Blanc orange	Blanc crème
Blanc rosé	Blanc abricot
Blanc champagne	Blanc pêche
Blanc sauvage fauve	Blanc fauve orange
Blanc blond orange	Blanc gris sauvage
Blanc gris fauve	Blanc pêche fauve
Groupe 12 les panachés à épaulettes bicolores et tricolores	16 variétés
Blanc sauvage	Blanc fauve
Blanc blond	Blanc gris
Blanc orange	Blanc crème
Blanc rosé	Blanc abricot
Blanc champagne	Blanc pêche
Blanc sauvage fauve	Blanc fauve orange
Blanc blond orange	Blanc gris sauvage
Blanc gris fauve	Blanc pêche fauve
Groupe 13 les tachetés bicolores et tricolores : 15 variétés	
Blanc sauvage	Blanc fauve
Blanc blond	Blanc gris
Blanc orange	Blanc crème
Blanc rosé	Blanc abricot
Blanc champagne	Blanc pêche
Blanc sauvage fauve	Blanc fauve orange
Blanc gris sauvage	Blanc gris fauve
Blanc pêche fauve	
Groupe 14 les soyeuses et huppées : 9 variétés	
Soyeuse fauve givré	Soyeuse blanc perlé
Soyeuse gris perlé mandarine	Soyeuse grise
Soyeuse lavande dilué	Soyeuse panachée bicolore blanc blond
Huppée champagne	Huppée panachée bicolore blanc sauvage
Huppée tachetée bicolore	

HOMOLOGATION D'UNE NOUVELLE RACE OU VARIETE NON RECONNUE EN France (Volailles)

PROCEDURE DETAILLEE

Première année :

Demande d'autorisation de présentation pour homologation

La demande d'autorisation d'homologation doit être adressée au secrétariat de la Commission des Standards sur papier à en-tête.

Elle doit comporter :

- Une description de la race ou variété en création ou son standard souhaité par le créateur,
- Une dénomination souhaitée de la race ou variété,
- Les renseignements sur la méthode de création avec le nombre de sujets effectivement élevés et sélectionnés.

Examen du dossier par la Commission des Standards Volailles

La Commission des Standards Volailles examinera le dossier dans sa prochaine réunion de travail. Elle informera le ou les éleveurs et le Président de la Fédération Française de Volailles des décisions prises et des modalités du processus d'homologation à suivre.

La commission des Standards consultera, pour avis, le club spécialisé de la race, s'il existe, avant de prendre sa décision en vue de l'acceptation du dossier.

Obligations du créateur

Le ou les éleveurs sont tenus de répondre à toute demande de renseignement souhaité par la Commission des Standards et ceci dans les meilleurs délais, pour assurer un suivi normal du cycle d'homologation. Le ou les éleveurs sont également tenus de signaler dans les plus brefs délais à la Commission toute modification ou difficulté rencontrée et susceptible de compromettre un point quelconque de la procédure d'homologation. Toute interruption dans la procédure, non justifiée dans les délais, peut entraîner le retrait du dossier en cours par la Commission.

Présentation des sujets, objet de la création durant le cycle d'homologation

Les sujets seront toujours présentés en cage individuelle pendant tout le cycle d'homologation, leur nombre variant au fur et à mesure de l'avancement de la création.

Les sujets seront appréciés suivant les dénominations usuelles : Très bien – Bien – Assez bien – Passable – A exclure

Présentation de la création en première année

Après accord de la Commission des Standards, le créateur devra présenter, lors d'une exposition importante et retenue comme telle par la Commission, un **minimum de quatre sujets des deux sexes**.

Les sujets seront appréciés par au moins deux juges membres de la Commission des Standards.

Si la Commission des Standards juge cette présentation conforme aux exigences, ainsi que les formalités de base, elle donne un accord favorable pour la poursuite du cycle d'homologation. Elle fait également un rapport sur la présentation et sur les améliorations souhaitées. Si la Commission des Standards juge la présentation non conforme, elle donne un avis défavorable et le créateur peut refaire une demande de base l'année suivante.

Dans les deux cas, la Commission notifie sa décision au créateur dans les meilleurs délais pour ne pas compromettre le cycle d'homologation.

Les instances Européennes ont défini pour la création ou recréation de races, et ce, en fonction d'un certain nombre de critères :

- Critères spécifiques touchant à la morphologie (forme, tête, attributs...)
- Critères spécifiques de structure ou coloris du plumage (frisé, nouveaux coloris...)
- Critères spécifiques d'utilité particulière (couleur des œufs, plumes de pêche...)

HOMOLOGATIONS DE NOUVELLES RACES OU VARIETES

Races ou variétés étrangères déjà homologuées dans au moins deux pays.

Présenter une seule fois 6 sujets des deux sexes de plus et de moins de 12 mois.

Nouvelle race ou variété présentée en France.

Quatre présentations successives en cage individuelle dans une exposition retenue par la commission des standards.

- **Première année** : Consacrée à la présentation de la race avec examen du dossier par la commission des standards. **4 sujets des deux sexes.**
- **Deuxième année** : Présentation de **8 sujets des deux sexes de plus et de moins de 12 mois.**
- **Troisième année** : Présentation de **8 sujets des deux sexes de plus et de moins de 12 mois.**
- **Quatrième année** : Présentation de **12 sujets des deux sexes de plus et de moins de 12 mois.**

Les sujets seront examinés par au moins deux juges membres de la commission des standards et recevront une appréciation selon leur valeur : Très bien, Bien, Assez bien, Passable, A exclure.

Pour accéder à l'année suivante, il faudra un avis favorable de la commission des standards.

Où présenter ?

Uniquement dans les expositions de première importance et où la commission des standards peut être représentée, si possible lors de championnats régionaux ; Le créateur doit informer le secrétariat de la commission au moins trois mois à l'avance de ses intentions de présentation qui seront ou non agréées.

Homologations

La commission des standards décide après vote à la majorité des membres présents ou représentés de l'homologation définitive de la race ou variété, communication en sera faite au créateur et à la F.F.V. pour publication.

HOMOLOGATION D'UNE NOUVELLE RACE OU VARIETE NON RECONNUE EN France (Pigeons)

Formulation des demandes.

a) Les demandes de modification et de révision de standards homologués peuvent être formulées par des éleveurs, sous couvert du club de race s'il existe, par les clubs de race et par les juges.

b) La commission sera saisie pour toute demande de précisions sur un standard étranger, en vue d'être transmise à l'Entente Européenne pour confirmation.

c) Les demandes de présentation de nouvelles races sont à formuler par le créateur.

d) Les demandes de présentation de nouvelles variétés sont à formuler par le club de race, ou à défaut par les éleveurs ayant sélectionné la variété en question.

e) Les demandes d'homologation de races étrangères sont à formuler par l'importateur ou le club qui en assure la promotion.

f) Pour les modifications des textes de standards de races étrangères, c'est le délégué auprès de l'Entente Européenne qui reçoit ces informations par les soins des commissions étrangères. Il en assure la traduction et communique les données à la commission pour décision d'application immédiate.

Homologations de nouvelles races et variétés.

Les races créées et importées, de même que les nouvelles et anciennes variétés françaises et étrangères, doivent être présentées lors d'exposition d'envergure nationale ou lors des championnats nationaux, où les membres de la Commission désignés pour examiner les sujets peuvent se rendre. Les demandeurs, importateurs... peuvent se fournir la liste des expositions habilitées à accueillir les sujets auprès du Président de la Commission. Les expositions en question seront publiées au courant de l'année dans les calendriers de la presse spécialisée. Le Président de la Commission informera les organisateurs de la présentation et pourra demander la gratuité des inscriptions. Celle-ci est de la seule responsabilité des organisateurs d'expositions et le Président de la Commission ne pourra, en aucun cas, être tenu responsable d'un refus.

Création d'une nouvelle race

La présentation d'une nouvelle race n'est admise par le Commission que si elle se distingue dans les caractéristiques essentielles des races existantes, et que l'éventualité de compromettre le cheptel, l'évolution et la qualité d'une race existante puisse être écartée d'emblée.

Le créateur doit formuler sa demande de première présentation auprès du Président de la commission, en joignant un exemplaire dactylographié du standard provisoire, avec une illustration représentative et quelques photos couleur, si possible. De plus, il devra fournir un aperçu sur les antécédents et le mode de création de la race.

La première présentation devra être faite à la Nationale SNC. C'est l'éleveur qui informe le Président de la Commission des Standards Pigeons sur les prévisions des engagements des races ou variétés présentées.

Le mode de présentation est le suivant : La nouvelle race doit être présentée pendant trois cycles (période d'élevage/période d'exposition), donc trois années consécutives, au cours d'expositions citées en préambule. Elle peut être présentée par plusieurs exposants.

Les sujets sont présentés en unités et doivent être au minimum de :

- * 1^{ère} année : 3 mâles et 3 femelles.
- * 2^{ème} année : 1 mâle et 1 femelle adulte, et 2 mâles et 2 femelles jeunes.
- * 3^{ème} année : 1 mâle et 1 femelle adulte, et 3 mâles et 3 femelles jeunes.

Les sujets présentés ne sont pas primés selon le mode usuel, mais à l'aide de qualificatifs : Très bon, Bon, Passable, Insuffisant, Disqualifiés.

Pour que la race soit homologuée, plus de la moitié des sujets présentés doivent obtenir au minimum le qualificatif Bon.

Les sujets sont jugés au moins par deux membres de la Commission, désignés d'un commun accord par le Président de la Commission et le Président de l'exposition.

Homologation de races étrangères

Les races étrangères reconnues par l'Entente Européenne sont homologuées immédiatement, dès lors que le demandeur fournit à la Commission le standard du pays d'origine et une traduction en français.

Pour les races étrangères qui n'ont pas encore de reconnaissance au niveau de l'Entente Européenne, l'importateur doit fournir un standard du pays d'origine en langue de ce pays, avec une traduction en français, avec une appellation française de la race, autant que possible avec des photos en couleur.

Pour l'homologation d'une race étrangère qui n'est pas encore reconnue par l'Entente Européenne, une seule présentation de 6 sujets au moins est obligatoire. Les deux sexes doivent être représentés, ainsi que des sujets jeunes et adultes. Il faut cependant rappeler que la qualité doit être suffisante, et que les sujets présentés soient représentatifs de la race, selon le niveau du pays d'origine.

L'ensemble des variétés existantes n'a pas besoin d'être représenté.

Pour être admissible à l'homologation au minimum 6 sujets dont au moins deux du même sexe.

Homologation de variétés

Les variétés non encore répertoriées dans un texte du standard d'une race étrangère homologuée par l'Entente Européenne lors de son homologation, y sont incluses d'office dès lors que le pays d'origine les reconnaît. La notification doit être signalée à la commission par les soins du délégué à l'EE en priorité, mais aussi par les éleveurs ou le club de race. Ces variétés sont homologuées d'office.

Les variétés des races étrangères non homologuées par l'Entente Européenne, mais ont été homologuées par notre CNSP, conformément à l'article 5.2, doivent être présentées à la Commission pour homologation, 4 sujets sont nécessaires, les deux sexes sont représentés.

Les variétés non répertoriées pour les races françaises doivent obligatoirement faire l'objet d'une demande auprès de la Commission pour homologation. La présentation doit comporter 6 sujets avec deux sexes représentés, 2 adultes et 4 jeunes. Elle est examinée par deux juges de la Commission. En cas de litige sur la valeur scientifique ou l'appellation d'une variété ou par rapport à une demande d'un club, la Commission décide en dernier ressort.

Pour les variétés introduites dans une race par le croisement avec une autre race, le PROJET doit parvenir à la Commission au cours du 1^{er} trimestre de l'année civile. La commission statue sur l'opportunité d'encourager ou non cette introduction. Si la Commission a jugé au préalable du bien fondé de la démarche, l'examen des sujets présentés se fera par au moins deux juges de la Commission. La qualité de l'ensemble, type et couleur étant déterminante pour l'homologation. Ces nouvelles variétés sont inscrites à la fin de la liste des variétés de ladite race dans le catalogue de l'exposition qui accueille cette présentation.

Pour les variétés non répertoriées chez des races d'origine imprécise, il est conseillé de faire référence à la liste des races de l'Entente Européenne, avec les pays de référence. Il est possible d'introduire d'autres variétés dans ces races, amis, dans ce cas, il est impératif d'aviser la Commission du projet. Se reporter au Paragraphe précédent pour la procédure. En cas d'homologation, une notification sera faite aux autres pays par les soins du délégué à l'Entente Européenne.

Toute décision prise par la Commission Nationale des Standards Pigeons sera notifiée par écrit au Président de la Commission Européenne des Standards pour une diffusion aux pays membres de l'Entente Européenne et au Président de la SNC pour information et publication dans la revue Colombiculture.

Informations tirées par Christian MORTAGNE des Catalogues Palmarès des Associations Membres de la Fédération Régionale Avicole des Hauts-de France.

Photos et mise en page : Yvon Castien